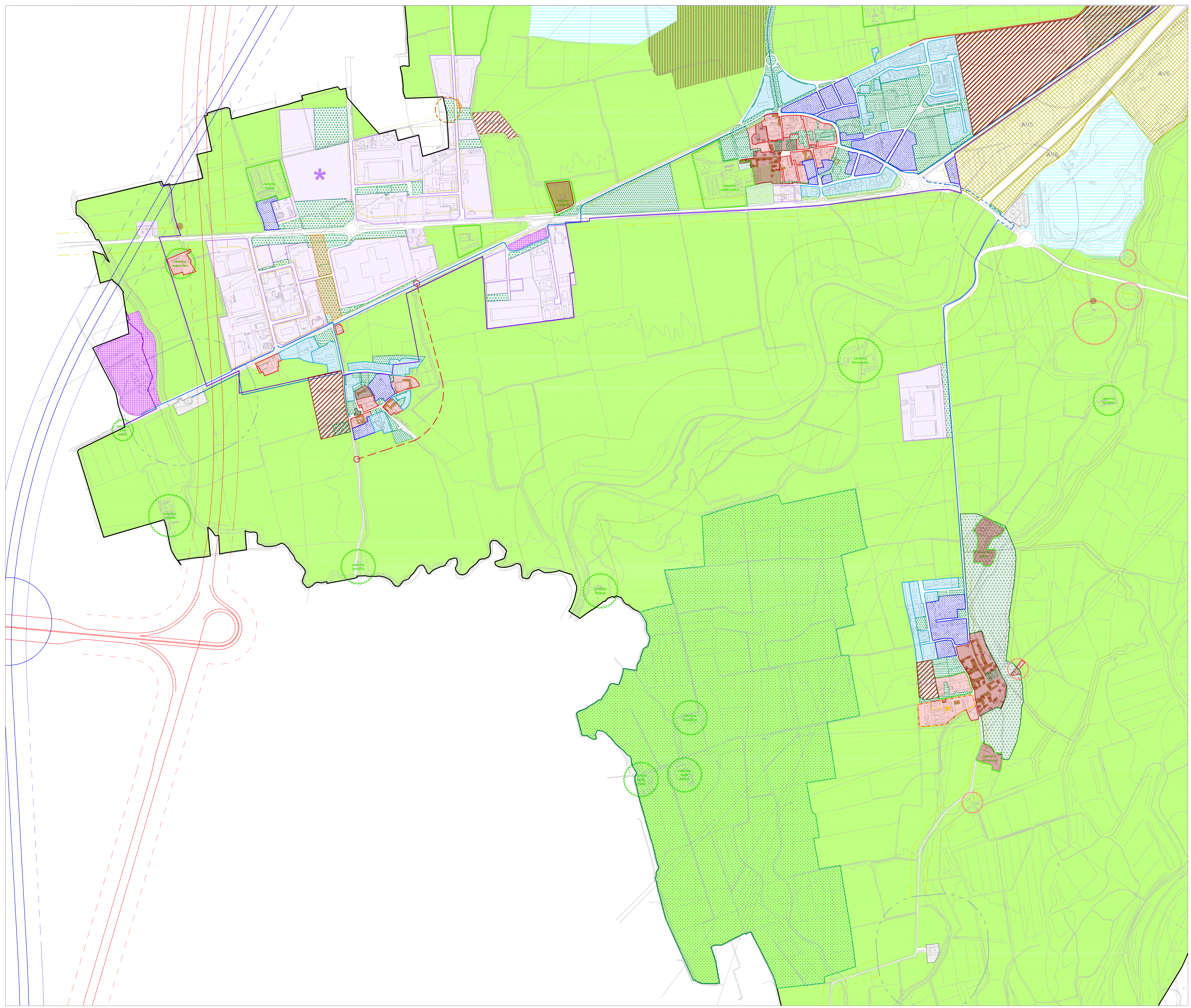

LEGENDA

TESSUTO CONSOLIDATO

- A+ AMBITO STORICO E TESTIMONIALE DI PREGIO
- A AMBITO STORICO CONSOLIDATO
- B1 AMBITO RESIDENZIALE CONSOLIDATO
- B2 AMBITO RESIDENZIALE DI RECENTE FORMAZIONE
- VS EDIFICIO STORICO VINCOLATO ex D.Lgs. 490/1999 art. 2
- TS EDIFICIO STORICO TESTIMONIALE DI PREGIO
- Pr AMBITO PRODUTTIVO CONSOLIDATO
- Vp AMBITO PER VERDE PRIVATO VINCOLATO
- DISTRIBUTORI DI CARBURANTE
- PERIMETRO PIANO DI RECUPERO
- PIANO DI RECUPERO DIFFUSO insieme a A+ ed A
- AMBITI DELL'ACCORDO DI PROGRAMMA

AMBITI AGRICOLI E NATURALI

- Va AMBITO AGRICOLO
- Va+ AMBITO AGRICOLO DI PREGIO
- CA AMBITO EDIFICATO AGRICOLO (CASCINA)
- CnA AMBITO EDIFICATO NON AGRICOLO IN ZONA AGRICOLA
- PAE AMBITO DI VALORE PAESAGGISTICO-AMBIENTALE-ECOLOGICO
- Cv AMBITO DI CAVA
- GIACIMENTO (PIANO CAVE)

AMBITI DI TRASFORMAZIONE

- AMBITI DELLA TRASFORMAZIONE STRATEGICA
- AMBITI DELLA VALORIZZAZIONE STRATEGICA

SISTEMA DEI SERVIZI

- SERVIZI ESISTENTI E DI PROGETTO PER LA RESIDENZA
- SERVIZI ESISTENTI E DI PROGETTO PER L'INDUSTRIA
- SERVIZI DELLA TRASFORMAZIONE
- SERVIZI PRIVATI DI INTERESSE PUBBLICO
- SERVIZI TECNOLOGICI
- AMBITO CIMITERIALE

- LIMITI RISPETTI STRADALI
- LIMITI RISPETTO CIMITERIALE
- PARCO ADDA NORD
- PISTA CICLOPEDONALE ESISTENTE E IN ATTUAZIONE
- PISTA CICLOPEDONALE IN PROGETTO
- PROGETTO DI QUADRUPLICAMENTO DELLA LINEA FERROVIARIA MI-VE
- TRACCIATO BRE.BE.MI. (progetto approvato delibera CIPE n. 93/2005 del 29.07.2005)
- TRACCIATO TEM (progetto approvato delibera CIPE n. 95/2005 del 29.07.2005)
- FASCIA DI RISPETTO NUOVE INFRASTRUTTURE VIABILISTICHE
- TRACCIATO TEM (variante richiesta dai Comuni - studio di fattibilità del 31.07.2007)
- FASCIA DI RISPETTO TRACCIATO TEM (variante richiesta dai Comuni)
- VIABILITA' LOCALE DELLA TRASFORMAZIONE
- LIMITI RISPETTO ELETTRODOTTI
- LIMITI RISPETTO FLUVIALI
- LIMITI RISPETTO ACQUE PUBBLICHE
- ERIR - RISCHI INCIDENTI RILEVANTI (D.M. 9 MAGGIO 2001)
- CONFINE COMUNALE
- INDIVIDUAZIONE AMBITI IN VARIANTE

COMUNE DI TRUCCAZZANO

Provincia di Milano

PGT PIANO DI GOVERNO DEL TERRITORIO

ai sensi della Legge Regionale per il Governo del Territorio del 11.03.2005 n°12

PIANO DELLE REGOLE

DOCUMENTI PER LA CONSULTAZIONE AI SENSI DELL'ART.13 COMMA 3 L.R. 12/2005

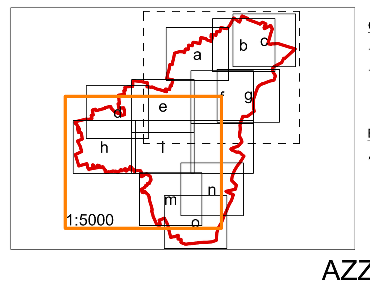

CONTENUTO DELLA TAVOLA
- AZZONAMENTO
- VINCOLI URBANISTICI E AMBIENTALI

BASE CARTOGRAFICA:
AEROFOTOGRAMMETRICO

AZZONAMENTO

VARIANTE PROGRAMMA INTEGRATO DI INTERVENTO DI INIZIATIVA PUBBLICA
INDIVIDUAZIONE DELLE AREE OGGETTO DI VARIANTE

SINDACO | SEGRETARIO GENERALE | UFFICIO TECNICO

RESPONSABILE
Arch.to
Giuseppe Luigi MINEI

PROGETTISTA
Arch.to Laura Ferrari

DELIBERAZIONE DI ADOZIONE DCC N. /2012
DELIBERAZIONE DI APPROVAZIONE DCC N. /2012
PUBBLICAZIONE SUL BURL N. DEL .

SCALA 1:2000

DATA GIUGNO 2012

PR7b