

# **COMUNE DI TRUCCAZZANO**

*CITTA' METROPOLITANA DI MILANO*

## **RICOGNIZIONE PERIODICA DELLE PARTECIPAZIONI AI SENSI DELL'ART. 20 DEL D.LGS. 175/2016**

**Dati relativi all'anno 2019**

## 1. Introduzione

Si riporta di seguito una rappresentazione grafica della struttura delle società partecipate direttamente e indirettamente.

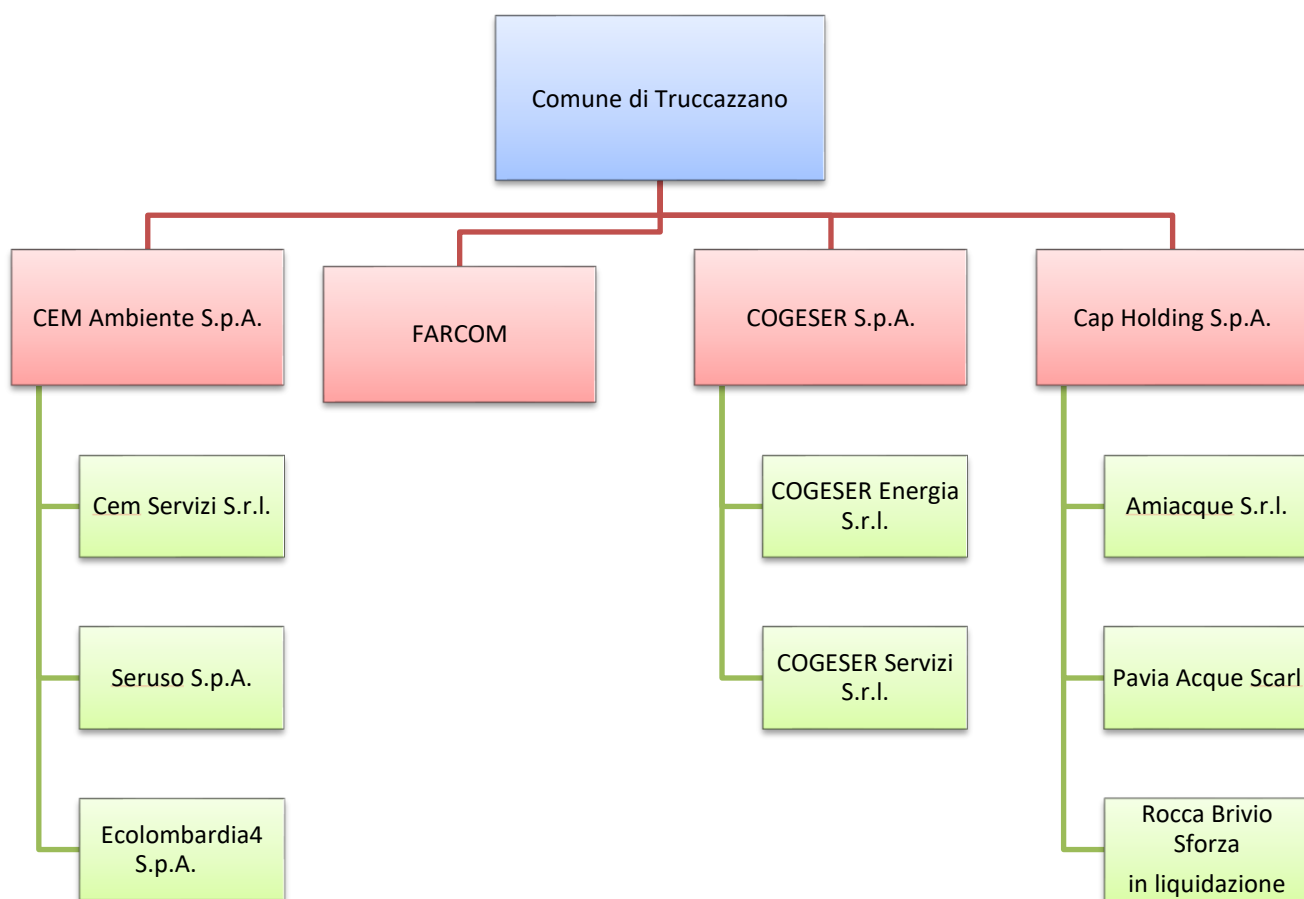

## 2. Ricognizione delle partecipazioni societarie possedute direttamente o indirettamente

Nelle tabelle sottostanti vengono riportati i dati riepilogativi di tutte le partecipazioni detenute al 31/12/2019 direttamente e indirettamente dal Comune di Truccazzano. Per le partecipazioni indirette, si indicano in tabella gli estremi delle Società tramite, attraverso cui viene esercitata la partecipazione.

### Partecipazioni dirette

NOME PARTECIPATA	CODICE FISCALE PARTECIPATA	QUOTA DI PARTECIPAZIONE	ESITO DELLA RILEVAZIONE	NOTE
Cem Ambiente Spa	03965170156	1,086	mantenimento	
Cap Holding S.p.A.	13187590156	0,2898	mantenimento	
Cogeser S.p.A.	08317570151	7,11	mantenimento	
Farcom srl	04146750965	4,91	mantenimento	

**Partecipazioni indirette detenute attraverso Società tramite:**

<b>NOME PARTECIPATA</b>	<b>CODICE FISCALE PARTECIPATA</b>	<b>QUOTA DI PARTECIPAZIONE DETENUTA DALLA TRAMITE</b>	<b>ESITO DELLA RILEVAZIONE</b>	<b>NOTE</b>
CEM Servizi S.r.l.	03584060960	quota detenuta da CEM AMBIENTE SPA - 100%	mantenimento	
Seruso S.p.A.	02329240135	quota detenuta da CEM AMBIENTE S.p.A. - 2,00%	mantenimento	
Ecolombardia 4 S.p.A.	00819750167	Quota detenuta da CEM Ambiente S.p.A. 0,40 %	mantenimento	
Amiacque S.r.l.	03988160960	quota detenuta da Cap Holding S.p.A. – 100%	mantenimento	
Pavia Acque S.c.a.r.l.	02234900187	quota detenuta da Cap Holding S.p.A. – 10,10%	mantenimento	
Rocca Brivio Sforza S.r.l. in liquidazione	07007600153	quota detenuta da Cap Holding S.p.A. - 51,04%	razionalizzazione	La cessazione della partecipazione è vincolata alle procedure di liquidazione in corso e alla destinazione del complesso monumentale
COGESER Energia S.r.l.	05941460965	quota detenuta da Cogeser S.p.A. – 100%	mantenimento	
COGESER Servizi S.r.l	05941330960	Quota detenuta da Cogeser S.p.A. – 100%	mantenimento	

### 3. Informazioni di dettaglio sulle singole partecipazioni

Per ognuna delle partecipazioni inserite nelle tabelle riportate nel paragrafo precedente, sono state compilate le allegate schede di dettaglio.

*Scheda di dettaglio***DATI ANAGRAFICI DELLA PARTECIPATA**

NOME DEL CAMPO	
<b>Codice Fiscale</b>	03965170156
<b>Denominazione</b>	CEM Ambiente Spa
<b>Anno di costituzione della società</b>	2002
<b>Forma giuridica</b>	Società per azioni
<b>Tipo di fondazione</b>	Scegliere un elemento.
<b>Altra forma giuridica</b>	
<b>Stato della società</b>	La Società è attiva
<b>Anno di inizio della procedura</b>	
<b>Società con azioni quotate in mercati regolamentati</b>	
<b>Società che ha emesso strumenti finanziari quotati in mercati regolamentati (ex TUSP) <sup>(2)</sup></b>	

**SEDE LEGALE DELLA PARTECIPATA**

NOME DEL CAMPO	
<b>Stato</b>	Italia
<b>Provincia</b>	Monza e Brianza
<b>Comune</b>	Cavenago di Brianza
<b>Indirizzo</b>	Località Cascina Sofia 1/A

## SETTORE DI ATTIVITÀ DELLA PARTECIPATA

NOME DEL CAMPO	
Raccolta di rifiuti non pericolosi	50%
Produzione di energia elettrica	25%
Trattamento e smaltimento di altri rifiuti non pericolosi	15%
Trattamento e smaltimento di rifiuti pericolosi	10%

## ULTERIORI INFORMAZIONI SULLA PARTECIPATA

NOME DEL CAMPO	
<b>Società in house</b>	si
<b>Previsione nello statuto di limiti sul fatturato <sup>(3)</sup></b>	no
<b>Deliberazione di quotazione di azioni in mercati regolamentati nei termini e con le modalità di cui all'art. 26, c. 4</b>	no
<b>Società contenuta nell'allegato A al D.Lgs. n. 175/2016</b>	no
<b>Società a partecipazione pubblica di diritto singolare (art.1, c. 4, lett. A)</b>	no
<b>Riferimento normativo società di diritto singolare <sup>(3)</sup></b>	
<b>La partecipata svolge attività economiche protette da diritti speciali o esclusivi insieme con altre attività svolte in regime di mercato</b>	no
<b>Riferimento normativo società con diritti speciali o esclusivi insieme con altre attività svolte in regime di mercato <sup>(3)</sup></b>	

NOME DEL CAMPO	
Società esclusa dall'applicazione dell'art. 4 con DPCM (art. 4, c. 9)	no
Società esclusa dall'applicazione dell'art. 4 con provvedimento del Presidente della Regione o delle Prov. Autonome (art. 4, c. 9)	no
Riferimento normativo atto esclusione	

#### DATI DI BILANCIO PER LA VERIFICA TUSP

NOME DEL CAMPO	Anno 2019
Tipologia di attività svolta	Attività produttive di beni e servizi
Numero medio di dipendenti	40
Numero dei componenti dell'organo di amministrazione	1
Compenso dei componenti dell'organo di amministrazione	37.892
Numero dei componenti dell'organo di controllo	3
Compenso dei componenti dell'organo di controllo	40.971

NOME DEL CAMPO	2019	2018	2017	2016	2015
Approvazione bilancio	sì	sì	sì	sì	sì
Risultato d'esercizio	491.961	503.535	555.341	655.799	602.994

#### Attività produttive di beni e servizi o Distretti tecnologici

Compilare la seguente sotto-sezione se la "Tipologia di attività svolta" dalla partecipata è: "Attività produttive di beni e servizi" o "Attività di promozione e sviluppo di progetti di ricerca finanziati (Distretti tecnologici)".

NOME DEL CAMPO	2019	2018	2017
A1) Ricavi delle vendite e delle prestazioni	67.233.498	61.620.315	60.786.592



<b>A5) Altri Ricavi e Proventi</b>			
<b>di cui Contributi in conto esercizio</b>			

### QUOTA DI POSSESSO (quota diretta e/o indiretta)

NOME DEL CAMPO	INDICAZIONI PER LA COMPILAZIONE
<b>Tipologia di Partecipazione</b>	Partecipazione diretta
<b>Quota diretta <sup>(5)</sup></b>	1,086

### QUOTA DI POSSESSO – TIPO DI CONTROLLO

NOME DEL CAMPO	INDICAZIONI PER LA COMPILAZIONE
<b>Tipo di controllo</b>	controllo congiunto per effetto di norme di legge

### INFORMAZIONI ED ESITO PER LA RAZIONALIZZAZIONE

NOME DEL CAMPO	INDICAZIONI PER LA COMPILAZIONE
<b>La partecipata svolge un'attività di produzione di beni e servizi a favore dell'Amministrazione?</b>	Si
<b>Attività svolta dalla Partecipata</b>	produzione di un servizio di interesse generale (Art. 4, c. 2, lett. a)

NOME DEL CAMPO	INDICAZIONI PER LA COMPILAZIONE
<b>Descrizione dell'attività</b>	L'attività svolta assicura l'erogazione del servizio di igiene urbana (raccolta, trasporto, recupero e smaltimento dei rifiuti solidi urbani e servizi accessori), quale servizio pubblico locale di interesse generale (nonché servizio a rete di rilevanza economica ai sensi dell'art. 3 bis del D.L. 13/8/2011 n. 138), il cui perseguimento rientra quindi a pieno titolo nelle finalità istituzionali dell'ente. Quanto alla valutazione circa la convenienza tecnico-economica della formula gestoria adottata, si richiama la specifica relazione a suo tempo posta a fondamento dell'affidamento in house del servizio come deliberato dal Consiglio comunale in attuazione dell'art. 34, comma 20, del D.L. 179/2012, i cui elementi e presupposti sono oggi richiamati e fatti propri dall'art. art. 192, comma 2, del D.Lgs. 50/2016.
<b>Quota % di partecipazione detenuta dal soggetto privato <sup>(8)</sup></b>	
<b>Svolgimento di attività analoghe a quelle svolte da altre società (art.20, c.2 lett.c)</b>	no
<b>Necessità di contenimento dei costi di funzionamento (art.20, c.2 lett.f)</b>	no
<b>Necessità di aggregazione di società (art.20, c.2 lett.g)</b>	no
<b>L'Amministrazione ha fissato, con proprio provvedimento, obiettivi specifici sui costi di funzionamento della partecipata? (art.19, c.5) <sup>(9)</sup></b>	no
<b>Esito della ricognizione</b>	mantenimento senza interventi
<b>Modalità (razionalizzazione) <sup>(10)</sup></b>	
<b>Termine previsto per la razionalizzazione <sup>(10)</sup></b>	

NOME DEL CAMPO	INDICAZIONI PER LA COMPILAZIONE
Le misure di razionalizzazione sono state concluse alla data del 31/12/2018?	
Note*	Conformemente alla ricognizione effettuata nel 2018 ed ai successivi aggiornamenti condotti ai fini della periodica razionalizzazione delle partecipazioni pubbliche di cui all'art. 20 del d. lgs. 175/2016, si conferma la positiva valutazione rispetto al tema del mantenimento delle partecipazioni riferite al gruppo CEM Ambiente. In particolare, si ritiene che la partecipazione diretta in CEM Ambiente SpA debba essere mantenuta in quanto considerata indispensabile per le attività istituzionali dell'Ente.

2

CEM Servizi S.r.l. – P.I. 03584060960

*Scheda di dettaglio***DATI ANAGRAFICI DELLA PARTECIPATA**

NOME DEL CAMPO	
Codice Fiscale	03584060960
Denominazione	Cem Servizi S.r.l.
Anno di costituzione della società	2003
Forma giuridica	Società a responsabilità limitata
Tipo di fondazione	Scegliere un elemento.
Altra forma giuridica	

NOME DEL CAMPO	
<b>Stato della società</b>	La Società è attiva
<b>Anno di inizio della procedura</b>	
<b>Società con azioni quotate in mercati regolamentati</b>	no
<b>Società che ha emesso strumenti finanziari quotati in mercati regolamentati (ex TUSP)</b>	no

**SEDE LEGALE DELLA PARTECIPATA**

NOME DEL CAMPO	
Stato	Italia
Provincia	Monza e Brianza
Comune	Brugherio
Indirizzo	Viale della Vittoria 22/24

**SETTORE DI ATTIVITÀ DELLA PARTECIPATA**

NOME DEL CAMPO	
Raccolta di rifiuti non pericolosi	50%
Trattamento e smaltimento di altri rifiuti non pericolosi	25%
CURA E MANUTENZIONE DEL PAESAGGIO	15%

**ULTERIORI INFORMAZIONI SULLA PARTECIPATA**

NOME DEL CAMPO	
Società in house	si
Previsione nello statuto di limiti sul fatturato <sup>(3)</sup>	no
Deliberazione di quotazione di azioni in mercati regolamentati nei termini e con le modalità di cui all'art. 26, c. 4	no
Società contenuta nell'allegato A al D.Lgs. n. 175/2016	no
Società a partecipazione pubblica di diritto singolare (art.1, c. 4, lett. A)	no
Riferimento normativo società di diritto singolare <sup>(3)</sup>	

NOME DEL CAMPO	
La partecipata svolge attività economiche protette da diritti speciali o esclusivi insieme con altre attività svolte in regime di mercato	no
Riferimento normativo società con diritti speciali o esclusivi insieme con altre attività svolte in regime di mercato <sup>(3)</sup>	
Società esclusa dall'applicazione dell'art. 4 con DPCM (art. 4, c. 9)	no
Società esclusa dall'applicazione dell'art. 4 con provvedimento del Presidente della Regione o delle Prov. Autonome (art. 4, c. 9)	no
Riferimento normativo atto esclusione <sup>(4)</sup>	

#### DATI DI BILANCIO PER LA VERIFICA TUSP

NOME DEL CAMPO	Anno 2019
Tipologia di attività svolta	Attività produttive di beni e servizi
Numero medio di dipendenti	165
Numero dei componenti dell'organo di amministrazione	1
Compenso dei componenti dell'organo di amministrazione	0
Numero dei componenti dell'organo di controllo	3
Compenso dei componenti dell'organo di controllo	13.260

NOME DEL CAMPO	2019	2018	2017	2016	2015
Approvazione bilancio	sì	sì	sì	sì	sì
Risultato d'esercizio	1.418.423	894.328	577.377	463.235	359.402

### Attività produttive di beni e servizi o Distretti tecnologici

Compilare la seguente sotto-sezione se la "Tipologia di attività svolta" dalla partecipata è: "Attività produttive di beni e servizi" o "Attività di promozione e sviluppo di progetti di ricerca finanziati (Distretti tecnologici)".

NOME DEL CAMPO	2019	2018	2017
A1) Ricavi delle vendite e delle prestazioni	15.554.805	11.832.659	7.813.715
A5) Altri Ricavi e Proventi			
di cui Contributi in conto esercizio			

### QUOTA DI POSSESSO (quota diretta e/o indiretta)

NOME DEL CAMPO	INDICAZIONI PER LA COMPILAZIONE
Tipologia di Partecipazione	Partecipazione indiretta
Quota	
Codice Fiscale Tramite	03965170156
Denominazione Tramite (organismo)	CEM AMBIENTE SPA
Quota detenuta dalla Tramite nella società	100%

## QUOTA DI POSSESSO – TIPO DI CONTROLLO

NOME DEL CAMPO	INDICAZIONI PER LA COMPILAZIONE
<b>Tipo di controllo</b>	controllo congiunto - vincoli contrattuali

## INFORMAZIONI ED ESITO PER LA RAZIONALIZZAZIONE

NOME DEL CAMPO	INDICAZIONI PER LA COMPILAZIONE
<b>La partecipata svolge un'attività di produzione di beni e servizi a favore dell'Amministrazione?</b>	Si
<b>Attività svolta dalla Partecipata</b>	produzione di un servizio di interesse generale (Art. 4, c. 2, lett. a)
<b>Descrizione dell'attività</b>	servizi strumentali alla controllante (spazzamento manuale e meccanizzato di strade e piazze, pulizia di aree abusive, raccolta rifiuti porta a porta e raccolta ingombranti a domicilio, i trasporti da piattaforme ecologiche, effettuazione di micro raccolte in genere, gestione di servizi tecnici correlati alla gestione dei servizi di igiene urbana, servizi accessori alla riscossione TARI, la gestione dei servizi di accoglienza/numero verde e dei servizi informatici diversi
<b>Quota % di partecipazione detenuta dal soggetto privato <sup>(8)</sup></b>	
<b>Svolgimento di attività analoghe a quelle svolte da altre società (art.20, c.2 lett.c)</b>	no
<b>Necessità di contenimento dei costi di funzionamento (art.20, c.2 lett.f)</b>	no
<b>Necessità di aggregazione di società (art.20, c.2 lett.g)</b>	no
<b>L'Amministrazione ha fissato, con proprio provvedimento, obiettivi specifici sui costi di funzionamento della partecipata? (art.19, c.5) <sup>(9)</sup></b>	no
<b>Esito della ricognizione</b>	mantenimento senza interventi
<b>Modalità (razionalizzazione)</b>	



NOME DEL CAMPO	INDICAZIONI PER LA COMPILAZIONE
<b>Termine previsto per la razionalizzazione</b>	
<b>Le misure di razionalizzazione sono state concluse alla data del 31/12/2018?</b>	Scegliere un elemento.
<b>Note*</b>	<p>Conformemente alla ricognizione effettuata nel 2018 ed ai successivi aggiornamenti condotti ai fini della periodica razionalizzazione delle partecipazioni pubbliche di cui all'art. 20 del d. lgs. 175/2016, si conferma la positiva valutazione rispetto al tema del mantenimento delle partecipazioni riferite al gruppo CEM Ambiente con riferimento anche alle società dallo stesso partecipate.</p> <p>In particolare, si ritiene che la partecipazione indiretta in CEM Servizi Srl debba essere mantenuta in quanto considerata indispensabile per le attività istituzionali dell'Ente, in quanto strategica per il raggiungimento delle finalità statutarie di CEM Ambiente S.p.A., tanto più in relazione all'intervenuto consolidamento della gestione diretta di numerosi servizi assunti in attuazione del Piano Industriale approvato dai soci nel mese di dicembre 2015.</p> <p>Sia CEM Ambiente S.p.A. che la sua controllata CEM Servizi Srl, concorrono ad assicurare l'erogazione del servizio di igiene urbana (raccolta, trasporto, recupero e smaltimento dei rifiuti solidi urbani e servizi accessori), quale servizio pubblico locale di interesse generale (nonché servizio a rete di rilevanza economica ai sensi dell'art. 3 bis del D.L. 13/8/2011 n. 138), il cui perseguimento rientra quindi a pieno titolo nelle finalità istituzionali dell'ente. Quanto alla valutazione circa la convenienza tecnico-economica della formula gestoria adottata, si richiama la specifica relazione a suo tempo posta a fondamento dell'affidamento in house del servizio come deliberato dal Consiglio comunale in attuazione dell'art. 34, comma 20, del D.L. 179/2012, i cui elementi e presupposti sono oggi richiamati e fatti propri dall'art. art. 192, comma 2, del D.Lgs. 50/2016.</p>

*Scheda di dettaglio***DATI ANAGRAFICI DELLA PARTECIPATA**

NOME DEL CAMPO	
<b>Codice Fiscale</b>	02329240135
<b>Denominazione</b>	Seruso S.p.A.
<b>Anno di costituzione della società</b>	1997
<b>Forma giuridica</b>	Società per azioni
<b>Tipo di fondazione</b>	
<b>Altra forma giuridica</b>	
<b>Stato della società</b>	La Società è attiva
<b>Anno di inizio della procedura <sup>(1)</sup></b>	
<b>Società con azioni quotate in mercati regolamentati <sup>(2)</sup></b>	
<b>Società che ha emesso strumenti finanziari quotati in mercati regolamentati (ex TUSP) <sup>(2)</sup></b>	

**SEDE LEGALE DELLA PARTECIPATA**

NOME DEL CAMPO	
<b>Stato</b>	Italia
<b>Provincia</b>	Lecco
<b>Comune</b>	Verderio
<b>Indirizzo</b>	Via Piave, 89

**SETTORE DI ATTIVITÀ DELLA PARTECIPATA**

Settore attività	
ATTIVITÀ DI RACCOLTA, TRATTAMENTO E SMALTIMENTO DEI RIFIUTI; RECUPERO DEI MATERIALI	50%
Recupero e preparazione per il riciclaggio dei rifiuti solidi urbani, industriali e biomasse	25%

### ULTERIORI INFORMAZIONI SULLA PARTECIPATA

NOME DEL CAMPO	
Società in house	no
Previsione nello statuto di limiti sul fatturato <sup>(3)</sup>	
Deliberazione di quotazione di azioni in mercati regolamentati nei termini e con le modalità di cui all'art. 26, c. 4	no
Società contenuta nell'allegato A al D.Lgs. n. 175/2016	
Società a partecipazione pubblica di diritto singolare (art.1, c. 4, lett. A)	no
Riferimento normativo società di diritto singolare <sup>(3)</sup>	
La partecipata svolge attività economiche protette da diritti speciali o esclusivi insieme con altre attività svolte in regime di mercato	no
Riferimento normativo società con diritti speciali o esclusivi insieme con altre attività svolte in regime di mercato <sup>(3)</sup>	
Società esclusa dall'applicazione dell'art. 4 con DPCM (art. 4, c. 9)	no
Società esclusa dall'applicazione dell'art. 4 con provvedimento del Presidente della Regione o delle Prov. Autonome (art. 4, c. 9)	no

<b>NOME DEL CAMPO</b>	
<b>Riferimento normativo atto esclusione <sup>(4)</sup></b>	

### DATI DI BILANCIO PER LA VERIFICA TUSP

NOME DEL CAMPO	Anno 2019
<b>Tipologia di attività svolta</b>	Attività produttive di beni e servizi
<b>Numero medio di dipendenti</b>	85
<b>Numero dei componenti dell'organo di amministrazione</b>	3
<b>Compenso dei componenti dell'organo di amministrazione</b>	26.176
<b>Numero dei componenti dell'organo di controllo</b>	3
<b>Compenso dei componenti dell'organo di controllo</b>	36.400

NOME DEL CAMPO	2019	2018	2017	2016	2015
<b>Approvazione bilancio</b>	sì	sì	sì	sì	sì
<b>Risultato d'esercizio</b>	328.672	48.184	55.812	72.746	51.483

**ATTENZIONE:** l'Ente deve compilare, esclusivamente in base alla tipologia di attività svolta dalla partecipata e indicata nel campo precedente, una delle seguenti quattro sotto-sezioni di "DATI DI

### Attività produttive di beni e servizi o Distretti tecnologici

Compilare la seguente sotto-sezione se la "Tipologia di attività svolta" dalla partecipata è: "Attività produttive di beni e servizi" o "Attività di promozione e sviluppo di progetti di ricerca finanziati (Distretti tecnologici)".

NOME DEL CAMPO	2019	2018	2017
A1) Ricavi delle vendite e delle prestazioni	6.366.567	6.416.593	7.343.435
A5) Altri Ricavi e Proventi			
di cui Contributi in conto esercizio			

### QUOTA DI POSSESSO (quota diretta e/o indiretta)

NOME DEL CAMPO	INDICAZIONI PER LA COMPILAZIONE
Tipologia di Partecipazione	Partecipazione indiretta
Quota diretta <sup>(5)</sup>	
Codice Fiscale Tramite <sup>(6)</sup>	03965170156
Denominazione Tramite (organismo) <sup>(6)</sup>	CEM AMBIENTE SPA
Quota detenuta dalla Tramite nella società <sup>(7)</sup>	2%

### QUOTA DI POSSESSO – TIPO DI CONTROLLO

NOME DEL CAMPO	INDICAZIONI PER LA COMPILAZIONE
Tipo di controllo	controllo congiunto - vincoli contrattuali

## INFORMAZIONI ED ESITO PER LA RAZIONALIZZAZIONE

NOME DEL CAMPO	INDICAZIONI PER LA COMPILAZIONE
<b>La partecipata svolge un'attività di produzione di beni e servizi a favore dell'Amministrazione?</b>	Si
<b>Attività svolta dalla Partecipata</b>	produzione di un servizio di interesse generale (Art. 4, c. 2, lett. a)
<b>Descrizione dell'attività</b>	Valorizzazione e avvio a recupero delle frazioni plastiche recuperabili provenienti dalle raccolte differenziate mono e multimateriale dei rifiuti urbani
<b>Quota % di partecipazione detenuta dal soggetto privato <sup>(8)</sup></b>	
<b>Svolgimento di attività analoghe a quelle svolte da altre società (art.20, c.2 lett.c)</b>	no
<b>Necessità di contenimento dei costi di funzionamento (art.20, c.2 lett.f)</b>	no
<b>Necessità di aggregazione di società (art.20, c.2 lett.g)</b>	no
<b>L'Amministrazione ha fissato, con proprio provvedimento, obiettivi specifici sui costi di funzionamento della partecipata? (art.19, c.5) <sup>(9)</sup></b>	no
<b>Esito della ricognizione</b>	mantenimento senza interventi
<b>Modalità (razionalizzazione) <sup>(10)</sup></b>	
<b>Termine previsto per la razionalizzazione <sup>(10)</sup></b>	
<b>Le misure di razionalizzazione sono state concluse alla data del 31/12/2018?</b>	

NOME DEL CAMPO	INDICAZIONI PER LA COMPILAZIONE
<p><b>Note*</b></p>	<p><b>Sull'organo di amministrazione</b></p> <p>L'Amministrazione della Società è affidata a un consiglio di amministrazione nominato con deliberazioni dell'assemblea degli azionisti in data 12 giugno e 24 settembre 2019, per gli esercizi 2019/2021 (fino all'approvazione del bilancio d'esercizio al 31 dicembre 2021). Le motivazioni sottese alla nomina di un organo collegiale anziché monocratico riportate nel verbale di nomina sono: "la realizzazione del revamping, qualora affidata a Seruso, sia di una complessità tale da richiedere professionalità diverse all'interno del Consiglio di amministrazione"; nonché "all'ampio bacino territoriale servito su Seruso, estesa su ben tre province diverse (Lecco, Monza e Brianza e Milano) per circa 1.400.000 abitanti serviti e all'articolata struttura aziendale che impegna oltre 100 lavoratori".</p> <p><b>Sul mantenimento della partecipazione</b></p> <p>Conformemente alla ricognizione effettuata nel 2018 ed ai successivi aggiornamenti condotti ai fini della periodica razionalizzazione delle partecipazioni pubbliche di cui all'art. 20 del d. lgs. 175/2016, si conferma la positiva valutazione rispetto al tema del mantenimento delle partecipazioni riferite al gruppo CEM Ambiente con riferimento anche alle società dallo stesso partecipate.</p> <p>La partecipazione in Seruso S.p.A., è ritenuta indispensabile in ragione della tipologia e della strategicità dei servizi erogati in favore di CEM Ambiente Spa, con riferimento all'effettuazione di una parte significativa del servizio di trattamento e recupero dei rifiuti raccolti sul territorio dei Comuni soci, tanto più nell'attuale contesto storico e di mercato in cui la separazione ed il recupero delle plastiche assume rilevanza strategica, operativa e mediatica particolarmente significativa e tanto più, ancora, alla luce delle prospettive strategiche ed aziendali connesse all'avvio del progetto di revamping dell'impianto.</p>

Scheda di dettaglio**DATI ANAGRAFICI DELLA PARTECIPATA**

NOME DEL CAMPO	
<b>Codice Fiscale</b>	00819750167
<b>Denominazione</b>	Ecolombardia 4 S.p.A.
<b>Anno di costituzione della società</b>	1979
<b>Forma giuridica</b>	Società per azioni
<b>Tipo di fondazione</b>	Scegliere un elemento.
<b>Altra forma giuridica</b>	
<b>Stato della società</b>	La Società è attiva
<b>Anno di inizio della procedura <sup>(1)</sup></b>	
<b>Società con azioni quotate in mercati regolamentati <sup>(2)</sup></b>	
<b>Società che ha emesso strumenti finanziari quotati in mercati regolamentati (ex TUSP) <sup>(2)</sup></b>	

**SEDE LEGALE DELLA PARTECIPATA**

NOME DEL CAMPO	
<b>Stato</b>	<b>Italia</b>
<b>Provincia</b>	Milano
<b>Comune</b>	Milano
<b>Indirizzo</b>	Corso di Porta Vittoria 4

**SETTORE DI ATTIVITÀ DELLA PARTECIPATA**



NOME DEL CAMPO	
FABBRICAZIONE DI PRODOTTI IN METALLO (ESCLUSI MACCHINARI E ATTREZZATURE) 50%	50%
FABBRICAZIONE DI MACCHINARI ED APPARECCHIATURE NCA	25%

### ULTERIORI INFORMAZIONI SULLA PARTECIPATA

NOME DEL CAMPO	
Società in house	no
Previsione nello statuto di limiti sul fatturato <sup>(3)</sup>	no
Deliberazione di quotazione di azioni in mercati regolamentati nei termini e con le modalità di cui all'art. 26, c. 4	no
Società contenuta nell'allegato A al D.Lgs. n. 175/2016	no
Società a partecipazione pubblica di diritto singolare (art.1, c. 4, lett. A)	no
Riferimento normativo società di diritto singolare <sup>(3)</sup>	
La partecipata svolge attività economiche protette da diritti speciali o esclusivi insieme con altre attività svolte in regime di mercato	no
Riferimento normativo società con diritti speciali o esclusivi insieme con altre attività svolte in regime di mercato <sup>(3)</sup>	
Società esclusa dall'applicazione dell'art. 4 con DPCM (art. 4, c. 9)	no
Società esclusa dall'applicazione dell'art. 4 con provvedimento del Presidente della Regione o delle Prov. Autonome (art. 4, c. 9)	no
Riferimento normativo atto esclusione <sup>(4)</sup>	

**DATI DI BILANCIO PER LA VERIFICA TUSP**

NOME DEL CAMPO	Anno 2019
<b>Tipologia di attività svolta</b>	Attività produttive di beni e servizi
<b>Numero medio di dipendenti</b>	33
<b>Numero dei componenti dell'organo di amministrazione</b>	5
<b>Compenso dei componenti dell'organo di amministrazione</b>	50.000
<b>Numero dei componenti dell'organo di controllo</b>	3
<b>Compenso dei componenti dell'organo di controllo</b>	32.000

NOME DEL CAMPO	2019	2018	2017	2016	2015
Approvazione bilancio	si	si	si	si	si
Risultato d'esercizio	98.658,00	35.939,00	36.272,00	54.862,00	44.267,00

### Attività produttive di beni e servizi o Distretti tecnologici

Compilare la seguente sotto-sezione se la "Tipologia di attività svolta" dalla partecipata è: "Attività produttive di beni e servizi" o "Attività di promozione e sviluppo di progetti di ricerca finanziati (Distretti tecnologici)".

NOME DEL CAMPO	2019	2018	2017
A1) Ricavi delle vendite e delle prestazioni	11.534.927	11.528.952	9.062.484
A5) Altri Ricavi e Proventi			
di cui Contributi in conto esercizio			

### QUOTA DI POSSESSO (quota diretta e/o indiretta)

NOME DEL CAMPO	INDICAZIONI PER LA COMPILAZIONE
Tipologia di Partecipazione	Partecipazione indiretta
Codice Fiscale Tramite	03965170156
Denominazione Tramite (organismo)	CEM Ambiente S.p.A.
Quota detenuta dalla Tramite nella società	0,40

## QUOTA DI POSSESSO – TIPO DI CONTROLLO

NOME DEL CAMPO	INDICAZIONI PER LA COMPILAZIONE
<b>Tipo di controllo</b>	controllo congiunto - vincoli contrattuali

## INFORMAZIONI ED ESITO PER LA RAZIONALIZZAZIONE

NOME DEL CAMPO	INDICAZIONI PER LA COMPILAZIONE
<b>La partecipata svolge un'attività di produzione di beni e servizi a favore dell'Amministrazione?</b>	Si
<b>Attività svolta dalla Partecipata</b>	produzione di un servizio di interesse generale (Art. 4, c. 2, lett. a)
<b>Descrizione dell'attività</b>	La Società svolge servizi di termovalorizzazione di rifiuti industriali solidi e liquidi.
<b>Quota % di partecipazione detenuta dal soggetto privato <sup>(8)</sup></b>	
<b>Svolgimento di attività analoghe a quelle svolte da altre società (art.20, c.2 lett.c)</b>	no
<b>Necessità di contenimento dei costi di funzionamento (art.20, c.2 lett.f)</b>	no
<b>Necessità di aggregazione di società (art.20, c.2 lett.g)</b>	no
<b>L'Amministrazione ha fissato, con proprio provvedimento, obiettivi specifici sui costi di funzionamento della partecipata? (art.19, c.5) <sup>(9)</sup></b>	no
<b>Esito della ricognizione</b>	mantenimento senza interventi
<b>Modalità (razionalizzazione) <sup>(10)</sup></b>	
<b>Termine previsto per la razionalizzazione <sup>(10)</sup></b>	

NOME DEL CAMPO	INDICAZIONI PER LA COMPILAZIONE
<b>Le misure di razionalizzazione sono state concluse alla data del 31/12/2018?</b>	Scegliere un elemento.
<b>Note*</b>	<p>Ecolombardia 4 S.p.A. è una società del gruppo A2A S.p.A e in quanto tale non riconducibile al novero delle società in controllo pubblico.</p> <p>La partecipazione in Ecolombardia 4 S.p.A., pur minima, è ritenuta strategica in quanto consente a CEM Ambiente di conferire a condizioni particolarmente vantaggiose, garantendo inoltre una seppur contenuta redditività.</p>

Scheda di dettaglio**DATI ANAGRAFICI DELLA PARTECIPATA**

NOME DEL CAMPO	
<b>Codice Fiscale</b>	13187590156
<b>Denominazione</b>	Cap Holding S.p.A.
<b>Anno di costituzione della società</b>	2000
<b>Forma giuridica</b>	Società per azioni
<b>Tipo di fondazione</b>	
<b>Altra forma giuridica</b>	
<b>Stato della società</b>	La Società è attiva
<b>Anno di inizio della procedura</b>	
<b>Società con azioni quotate in mercati regolamentati</b>	NO
<b>Società che ha emesso strumenti finanziari quotati in mercati regolamentati (ex TUSP)</b>	SI'

**SEDE LEGALE DELLA PARTECIPATA**

NOME DEL CAMPO	
<b>Stato</b>	Italia
<b>Provincia</b>	Milano
<b>Comune</b>	Assago
<b>Indirizzo</b>	VIA DEL MULINO, 2

## SETTORE DI ATTIVITÀ DELLA PARTECIPATA

<b>Attività 1</b>	36 - RACCOLTA, TRATTAMENTO E FORNITURA DI ACQUA
<b>Peso indicativo delle attività %</b>	97,46 %

## ULTERIORI INFORMAZIONI SULLA PARTECIPATA

NOME DEL CAMPO	
<b>Società in house</b>	si
<b>Previsione nello statuto di limiti sul fatturato <sup>(3)</sup></b>	Si' (vedasi art 5 dello Statuto di Cap Holding spa)
<b>Deliberazione di quotazione di azioni in mercati regolamentati nei termini e con le modalità di cui all'art. 26, c. 4</b>	no
<b>Società contenuta nell'allegato A al D.Lgs. n. 175/2016</b>	no
<b>Società a partecipazione pubblica di diritto singolare (art.1, c. 4, lett. A)</b>	no
<b>Riferimento normativo società di diritto singolare <sup>(3)</sup></b>	
<b>La partecipata svolge attività economiche protette da diritti speciali o esclusivi insieme con altre attività svolte in regime di mercato</b>	no
<b>Riferimento normativo società con diritti speciali o esclusivi insieme con altre attività svolte in regime di mercato <sup>(3)</sup></b>	
<b>Società esclusa dall'applicazione dell'art. 4 con DPCM (art. 4, c. 9)</b>	no
<b>Società esclusa dall'applicazione dell'art. 4 con provvedimento del Presidente della Regione o delle Prov. Autonome (art. 4, c. 9)</b>	no

<b>NOME DEL CAMPO</b>	
<b>Riferimento normativo atto esclusione</b>	

### DATI DI BILANCIO PER LA VERIFICA TUSP

NOME DEL CAMPO	Anno 2019
<b>Tipologia di attività svolta</b>	Attività produttive di beni e servizi
<b>Numero medio di dipendenti</b>	391
<b>Numero dei componenti dell'organo di amministrazione</b>	5
<b>Compenso dei componenti dell'organo di amministrazione</b>	111.746,79
<b>Numero dei componenti dell'organo di controllo</b>	3
<b>Compenso dei componenti dell'organo di controllo</b>	70.272

NOME DEL CAMPO	2019	2018	2017	2016	2015
<b>Approvazione bilancio</b>	sì	sì	sì	sì	sì
<b>Risultato d'esercizio</b>	31.176.416	27.242.184	22.454.273	19.190.667	14.025.530



### Attività produttive di beni e servizi o Distretti tecnologici

Compilare la seguente sotto-sezione se la "Tipologia di attività svolta" dalla partecipata è: "Attività produttive di beni e servizi" o "Attività di promozione e sviluppo di progetti di ricerca finanziati (Distretti tecnologici)".

NOME DEL CAMPO	2019	2018	2017
<b>A1) Ricavi delle vendite e delle prestazioni</b>	249.665.923	238.471.910	236.538.971
<b>A5) Altri Ricavi e Proventi</b>	18.598.389	19.737.935	21.561.560
<b>di cui Contributi in conto esercizio</b>	-	366.682	227.861

### QUOTA DI POSSESSO (quota diretta e/o indiretta)

NOME DEL CAMPO	INDICAZIONI PER LA COMPILAZIONE
<b>Tipologia di Partecipazione</b>	Partecipazione diretta
<b>Quota diretta <sup>(5)</sup></b>	0,2898

### QUOTA DI POSSESSO – TIPO DI CONTROLLO

NOME DEL CAMPO	INDICAZIONI PER LA COMPILAZIONE
<b>Tipo di controllo</b>	controllo congiunto - vincoli contrattuali

### INFORMAZIONI ED ESITO PER LA RAZIONALIZZAZIONE

NOME DEL CAMPO	INDICAZIONI PER LA COMPILAZIONE
<b>La partecipata svolge un'attività di produzione di beni e servizi a favore dell'Amministrazione?</b>	Si
<b>Attività svolta dalla Partecipata</b>	produzione di un servizio di interesse generale (Art. 4, c. 2, lett. a)

NOME DEL CAMPO	INDICAZIONI PER LA COMPILAZIONE
<b>Descrizione dell'attività</b>	Produzione di servizio di interesse generale - servizio idrico integrato - inclusa la realizzazione e la gestione delle reti e degli impianti funzionali al servizio – raccolta, trattamento e fornitura di acqua
<b>Quota % di partecipazione detenuta dal soggetto privato <sup>(8)</sup></b>	
<b>Svolgimento di attività analoghe a quelle svolte da altre società (art.20, c.2 lett.c)</b>	no
<b>Necessità di contenimento dei costi di funzionamento (art.20, c.2 lett.f)</b>	no
<b>Necessità di aggregazione di società (art.20, c.2 lett.g)</b>	no
<b>L'Amministrazione ha fissato, con proprio provvedimento, obiettivi specifici sui costi di funzionamento della partecipata? (art.19, c.5) <sup>(9)</sup></b>	no
<b>Esito della ricognizione</b>	mantenimento senza interventi
<b>Modalità (razionalizzazione) <sup>(10)</sup></b>	
<b>Termine previsto per la razionalizzazione <sup>(10)</sup></b>	
<b>Le misure di razionalizzazione sono state concluse alla data del 31/12/2018?</b>	
<b>Note*</b>	

*Scheda di dettaglio***DATI ANAGRAFICI DELLA PARTECIPATA**

NOME DEL CAMPO	
<b>Codice Fiscale</b>	03988160960
<b>Denominazione</b>	Amiacque S.r.l.
<b>Anno di costituzione della società</b>	2003
<b>Forma giuridica</b>	Società a responsabilità limitata
<b>Tipo di fondazione</b>	
<b>Altra forma giuridica</b>	
<b>Stato della società</b>	La Società è attiva
<b>Anno di inizio della procedura <sup>(1)</sup></b>	
<b>Società con azioni quotate in mercati regolamentati <sup>(2)</sup></b>	no
<b>Società che ha emesso strumenti finanziari quotati in mercati regolamentati (ex TUSP) <sup>(2)</sup></b>	no

**SETTORE DI ATTIVITÀ DELLA PARTECIPATA**

<b>Attività 1</b>	36 - RACCOLTA, TRATTAMENTO E FORNITURA DI ACQUA
<b>Peso indicativo delle attività %</b>	99,52 %

**ULTERIORI INFORMAZIONI SULLA PARTECIPATA**

NOME DEL CAMPO	
<b>Società in house</b>	si

NOME DEL CAMPO	
Previsione nello statuto di limiti sul fatturato <sup>(3)</sup>	SI' (vedasi art 5 dello Statuto)
Deliberazione di quotazione di azioni in mercati regolamentati nei termini e con le modalità di cui all'art. 26, c. 4	no
Società contenuta nell'allegato A al D.Lgs. n. 175/2016	no
Società a partecipazione pubblica di diritto singolare (art.1, c. 4, lett. A)	no
Riferimento normativo società di diritto singolare <sup>(3)</sup>	
La partecipata svolge attività economiche protette da diritti speciali o esclusivi insieme con altre attività svolte in regime di mercato	no
Riferimento normativo società con diritti speciali o esclusivi insieme con altre attività svolte in regime di mercato <sup>(3)</sup>	
Società esclusa dall'applicazione dell'art. 4 con DPCM (art. 4, c. 9)	no
Società esclusa dall'applicazione dell'art. 4 con provvedimento del Presidente della Regione o delle Prov. Autonome (art. 4, c. 9)	no
Riferimento normativo atto esclusione <sup>(4)</sup>	

#### DATI DI BILANCIO PER LA VERIFICA TUSP

NOME DEL CAMPO	Anno 2019
Tipologia di attività svolta	Attività produttive di beni e servizi
Numero medio di dipendenti	473
Numero dei componenti dell'organo di amministrazione	5

NOME DEL CAMPO	Anno 2019
Compenso dei componenti dell'organo di amministrazione	95.000
Numero dei componenti dell'organo di controllo	3
Compenso dei componenti dell'organo di controllo	61.488

NOME DEL CAMPO	2019	2018	2017	2016	2015
Approvazione bilancio	sì	sì	sì	sì	sì
Risultato d'esercizio	953.523	4.554.568	7.527.413,00	10.228.023,00	6.311.588,00

#### Attività produttive di beni e servizi o Distretti tecnologici

Compilare la seguente sotto-sezione se la "Tipologia di attività svolta" dalla partecipata è: "Attività produttive di beni e servizi" o "Attività di promozione e sviluppo di progetti di ricerca finanziati (Distretti tecnologici)".

NOME DEL CAMPO	2019	2018	2017
A1) Ricavi delle vendite e delle prestazioni	147.807.268	136.386.340	143.743.465
A5) Altri Ricavi e Proventi	4.486.950	8.294.521	5.652.403
di cui Contributi in conto esercizio		278.401	326.164

#### QUOTA DI POSSESSO (quota diretta e/o indiretta)

NOME DEL CAMPO	INDICAZIONI PER LA COMPILAZIONE
Tipologia di Partecipazione	Partecipazione indiretta
Codice Fiscale Tramite	13187590156
Denominazione Tramite (organismo) (6)	CAP Holding S.p.A.
Quota detenuta dalla Tramite nella società (7)	100%

## QUOTA DI POSSESSO – TIPO DI CONTROLLO

NOME DEL CAMPO	INDICAZIONI PER LA COMPILAZIONE
<b>Tipo di controllo</b>	controllo analogo congiunto

## INFORMAZIONI ED ESITO PER LA RAZIONALIZZAZIONE

NOME DEL CAMPO	INDICAZIONI PER LA COMPILAZIONE
<b>La partecipata svolge un'attività di produzione di beni e servizi a favore dell'Amministrazione?</b>	Si
<b>Attività svolta dalla Partecipata</b>	produzione di un servizio di interesse generale (Art. 4, c. 2, lett. a)
<b>Descrizione dell'attività</b>	produzione di servizio di interesse generale - servizio idrico integrato - con conduzione di sistemi di reti ed impianti – raccolta, trattamento e fornitura di acqua
<b>Quota % di partecipazione detenuta dal soggetto privato <sup>(8)</sup></b>	
<b>Svolgimento di attività analoghe a quelle svolte da altre società (art.20, c.2 lett.c)</b>	no
<b>Necessità di contenimento dei costi di funzionamento (art.20, c.2 lett.f)</b>	no
<b>Necessità di aggregazione di società (art.20, c.2 lett.g)</b>	no
<b>L'Amministrazione ha fissato, con proprio provvedimento, obiettivi specifici sui costi di funzionamento della partecipata? (art.19, c.5) <sup>(9)</sup></b>	no
<b>Esito della ricognizione</b>	mantenimento senza interventi
<b>Modalità (razionalizzazione) <sup>(10)</sup></b>	
<b>Termine previsto per la razionalizzazione <sup>(10)</sup></b>	

NOME DEL CAMPO	INDICAZIONI PER LA COMPILAZIONE
<b>Le misure di razionalizzazione sono state concluse alla data del 31/12/2018?</b>	
<b>Note*</b>	

*Scheda di dettaglio***DATI ANAGRAFICI DELLA PARTECIPATA**

NOME DEL CAMPO	
<b>Codice Fiscale</b>	02234900187
<b>Denominazione</b>	Pavia Acque S.c.a.r.l.
<b>Anno di costituzione della società</b>	2007
<b>Forma giuridica</b>	Società consortile a responsabilità limitata
<b>Tipo di fondazione</b>	
<b>Altra forma giuridica</b>	
<b>Stato della società</b>	La Società è attiva
<b>Anno di inizio della procedura</b>	
<b>Società con azioni quotate in mercati regolamentati</b>	NO
<b>Società che ha emesso strumenti finanziari quotati in mercati regolamentati (ex TUSP)</b>	NO

**SEDE LEGALE DELLA PARTECIPATA**

NOME DEL CAMPO	
<b>Stato</b>	Italia
<b>Provincia</b>	Pavia
<b>Comune</b>	Pavia
<b>Indirizzo</b>	VIA DONEGANI, 7



## SETTORE DI ATTIVITÀ DELLA PARTECIPATA

Settore Ateco 1	360000
Settore Ateco 2	NO
Settore Ateco 3	NO
Settore Ateco 4	NO

## ULTERIORI INFORMAZIONI SULLA PARTECIPATA

NOME DEL CAMPO	
Società in house	si
Previsione nello statuto di limiti sul fatturato <sup>(3)</sup>	si
Deliberazione di quotazione di azioni in mercati regolamentati nei termini e con le modalità di cui all'art. 26, c. 4	no
Società contenuta nell'allegato A al D.Lgs. n. 175/2016	no
Società a partecipazione pubblica di diritto singolare (art.1, c. 4, lett. A)	no
Riferimento normativo società di diritto singolare <sup>(3)</sup>	
La partecipata svolge attività economiche protette da diritti speciali o esclusivi insieme con altre attività svolte in regime di mercato	no
Riferimento normativo società con diritti speciali o esclusivi insieme con altre attività svolte in regime di mercato	
Società esclusa dall'applicazione dell'art. 4 con DPCM (art. 4, c. 9)	no
Società esclusa dall'applicazione dell'art. 4 con provvedimento del Presidente della Regione o delle Prov. Autonome (art. 4, c. 9)	no

<b>NOME DEL CAMPO</b>	
<b>Riferimento normativo atto esclusione</b>	

### DATI DI BILANCIO PER LA VERIFICA TUSP

<b>NOME DEL CAMPO</b>	<b>Anno 2019</b>
<b>Tipologia di attività svolta</b>	Attività produttive di beni e servizi
<b>Numero medio di dipendenti</b>	112,67
<b>Numero dei componenti dell'organo di amministrazione</b>	5
<b>Compenso dei componenti dell'organo di amministrazione</b>	€ 71.752
<b>Numero dei componenti dell'organo di controllo</b>	Numero complessivo dei componenti dell'organo di controllo al 31/12/2019. COLLEGIO SINDACALE: N. 3 COMPONENTI ORGANISMO DI VIGILANZA: N. 3 COMPONENTI SOCIETA' DI REVISIONE: MAZARS ITALIA S.P.A.
<b>Compenso dei componenti dell'organo di controllo</b>	Importo complessivo dei compensi previsti per l'organo di controllo per l'anno 2019, come indicato nella nota integrativa. COLLEGIO SINDACALE € 23.851 ORGANISMO DI VIGILANZA € 10.400 SOCIETA' DI REVISIONE: € 46.476

<b>NOME DEL CAMPO</b>	<b>2019</b>	<b>2018</b>	<b>2017</b>	<b>2016</b>	<b>2015</b>
<b>Approvazione bilancio</b>	sì	sì	sì	sì	sì
<b>Risultato d'esercizio</b>	1.416.439	2.198.602	4.054.336,00	1.043.877,00	720.045,00

### Attività produttive di beni e servizi o Distretti tecnologici

Compilare la seguente sotto-sezione se la "Tipologia di attività svolta" dalla partecipata è: "Attività produttive di beni e servizi" o "Attività di promozione e sviluppo di progetti di ricerca finanziati (Distretti tecnologici)".

<b>NOME DEL CAMPO</b>	<b>2019</b>	<b>2018</b>	<b>2017</b>

<b>A1) Ricavi delle vendite e delle prestazioni</b>	85.119.082	87.325.505	84.763.561
<b>A5) Altri Ricavi e Proventi</b>			
<b>di cui Contributi in conto esercizio</b>	-	-	-

**QUOTA DI POSSESSO (quota diretta e/o indiretta)**

NOME DEL CAMPO	INDICAZIONI PER LA COMPILAZIONE
Tipologia di Partecipazione	Partecipazione indiretta
Codice Fiscale Tramite	13187590156
Denominazione Tramite (organismo)	CAP Holding S.p.A.
Quota detenuta dalla Tramite nella società	10,10%

**QUOTA DI POSSESSO – TIPO DI CONTROLLO**

NOME DEL CAMPO	INDICAZIONI PER LA COMPILAZIONE
Tipo di controllo	Controllo congiunto – vincoli contrattuali

**INFORMAZIONI ED ESITO PER LA RAZIONALIZZAZIONE**

NOME DEL CAMPO	INDICAZIONI PER LA COMPILAZIONE
La partecipata svolge un'attività di produzione di beni e servizi a favore dell'Amministrazione?	Si
Attività svolta dalla Partecipata	produzione di un servizio di interesse generale (Art. 4, c. 2, lett. a)
Descrizione dell'attività	servizio idrico integrato, inclusa la realizzazione e la gestione delle reti e degli impianti funzionali al servizio. – raccolta, trattamento e fornitura di acqua
Quota % di partecipazione detenuta dal soggetto privato <sup>(8)</sup>	
Svolgimento di attività analoghe a quelle svolte da altre società (art.20, c.2 lett.c)	no
Necessità di contenimento dei costi di funzionamento (art.20, c.2 lett.f)	no

NOME DEL CAMPO	INDICAZIONI PER LA COMPILAZIONE
<b>Necessità di aggregazione di società (art.20, c.2 lett.g)</b>	no
<b>L'Amministrazione ha fissato, con proprio provvedimento, obiettivi specifici sui costi di funzionamento della partecipata? (art.19, c.5)</b>	no
<b>Esito della ricognizione</b>	mantenimento senza interventi
<b>Modalità (razionalizzazione)</b>	
<b>Termine previsto per la razionalizzazione</b>	
<b>Le misure di razionalizzazione sono state concluse alla data del 31/12/2018?</b>	
<b>Note*</b>	

*Scheda di dettaglio***DATI ANAGRAFICI DELLA PARTECIPATA**

NOME DEL CAMPO	
<b>Codice Fiscale</b>	07007600153
<b>Denominazione</b>	Rocca Brivio Sforza S.r.l. in liquidazione
<b>Anno di costituzione della società</b>	1983
<b>Forma giuridica</b>	Società a responsabilità limitata
<b>Tipo di fondazione</b>	
<b>Altra forma giuridica</b>	
<b>Stato della società</b>	IN LIQUIDAZIONE
<b>Anno di inizio della procedura</b>	La società è stata posta in liquidazione in attuazione del piano di razionalizzazione delle partecipazioni del Gruppo CAP approvato dal Comitato di Indirizzo Strategico del 10/02/2015
<b>Società con azioni quotate in mercati regolamentati</b>	no
<b>Società che ha emesso strumenti finanziari quotati in mercati regolamentati (ex TUSP)</b>	no

**SEDE LEGALE DELLA PARTECIPATA**

NOME DEL CAMPO	
<b>Stato</b>	Italia
<b>Provincia</b>	Milano
<b>Comune</b>	Milano
<b>Indirizzo</b>	VIA VIVAIO, 6

**SETTORE DI ATTIVITÀ DELLA PARTECIPATA**

<b>Attività di merchant bank</b>	
----------------------------------	--

Compravendita di beni immobili effettuata su beni propri	
Costruzione di edifici residenziali e non residenziali	
Locazione immobiliare di beni propri o in leasing (affitto)	
Altre attività di supporto alle rappresentazioni artistiche	

#### ULTERIORI INFORMAZIONI SULLA PARTECIPATA

NOME DEL CAMPO	
Società in house	no
Previsione nello statuto di limiti sul fatturato <sup>(3)</sup>	no
Deliberazione di quotazione di azioni in mercati regolamentati nei termini e con le modalità di cui all'art. 26, c. 4	no
Società contenuta nell'allegato A al D.Lgs. n. 175/2016	no
Società a partecipazione pubblica di diritto singolare (art.1, c. 4, lett. A)	no
Riferimento normativo società di diritto singolare <sup>(3)</sup>	
La partecipata svolge attività economiche protette da diritti speciali o esclusivi insieme con altre attività svolte in regime di mercato	no
Riferimento normativo società con diritti speciali o esclusivi insieme con altre attività svolte in regime di mercato <sup>(3)</sup>	
Società esclusa dall'applicazione dell'art. 4 con DPCM (art. 4, c. 9)	no
Società esclusa dall'applicazione dell'art. 4 con provvedimento del Presidente della Regione o delle Prov. Autonome (art. 4, c. 9)	no

<b>NOME DEL CAMPO</b>	
<b>Riferimento normativo atto esclusione <sup>(4)</sup></b>	

### DATI DI BILANCIO PER LA VERIFICA TUSP

<b>NOME DEL CAMPO</b>	<b>Anno 2019</b>
<b>Tipologia di attività svolta</b>	Salvaguardia e valorizzazione del complesso storico monumentale Rocca Brivio Sforza
<b>Numero medio di dipendenti</b>	0
<b>Numero dei componenti dell'organo di amministrazione</b>	1 (liquidatore)
<b>Compenso dei componenti dell'organo di amministrazione</b>	15.720,00
<b>Numero dei componenti dell'organo di controllo</b>	0
<b>Compenso dei componenti dell'organo di controllo</b>	0

<b>NOME DEL CAMPO</b>	<b>2019</b>	<b>2018</b>	<b>2017</b>	<b>2016</b>	<b>2015</b>
<b>Approvazione bilancio</b>	sì	sì	sì	sì	sì
<b>Risultato d'esercizio</b>	- 203.479	- 217.460	- 246.064	-193.903	-2.062.814,00



### Attività produttive di beni e servizi o Distretti tecnologici

Compilare la seguente sotto-sezione se la "Tipologia di attività svolta" dalla partecipata è: "Attività produttive di beni e servizi" o "Attività di promozione e sviluppo di progetti di ricerca finanziati (Distretti tecnologici)".

NOME DEL CAMPO	2019	2018	2017
<b>A1) Ricavi delle vendite e delle prestazioni</b>	0	0	0
<b>A5) Altri Ricavi e Proventi</b>	3.499	0	0
<b>di cui Contributi in conto esercizio</b>	0	0	0

### QUOTA DI POSSESSO (quota diretta e/o indiretta)

NOME DEL CAMPO	INDICAZIONI PER LA COMPILAZIONE
<b>Tipologia di Partecipazione</b>	Partecipazione indiretta
<b>Codice Fiscale Tramite <sup>(6)</sup></b>	13187590156
<b>Denominazione Tramite (organismo) <sup>(6)</sup></b>	CAP Holding S.p.A.
<b>Quota detenuta dalla Tramite nella società <sup>(7)</sup></b>	51,04

### QUOTA DI POSSESSO – TIPO DI CONTROLLO

NOME DEL CAMPO	INDICAZIONI PER LA COMPILAZIONE
<b>Tipo di controllo</b>	

### INFORMAZIONI ED ESITO PER LA RAZIONALIZZAZIONE

NOME DEL CAMPO	INDICAZIONI PER LA COMPILAZIONE
<b>La partecipata svolge un'attività di produzione di beni e servizi a favore dell'Amministrazione?</b>	No

NOME DEL CAMPO	INDICAZIONI PER LA COMPILAZIONE
<b>Attività svolta dalla Partecipata</b>	attività diversa dalle precedenti
<b>Descrizione dell'attività</b>	salvaguardia e valorizzazione del complesso storico monumentale Rocca Brivio Sforza
<b>Quota % di partecipazione detenuta dal soggetto privato <sup>(8)</sup></b>	
<b>Svolgimento di attività analoghe a quelle svolte da altre società (art.20, c.2 lett.c)</b>	no
<b>Necessità di contenimento dei costi di funzionamento (art.20, c.2 lett.f)</b>	no
<b>Necessità di aggregazione di società (art.20, c.2 lett.g)</b>	no
<b>L'Amministrazione ha fissato, con proprio provvedimento, obiettivi specifici sui costi di funzionamento della partecipata? (art.19, c.5) <sup>(9)</sup></b>	no
<b>Esito della ricognizione</b>	razionalizzazione
<b>Modalità (razionalizzazione)</b>	messa in liquidazione della società
<b>Termine previsto per la razionalizzazione <sup>(10)</sup></b>	La società è stata posta in liquidazione in attuazione del piano di razionalizzazione delle partecipazioni del Gruppo CAP approvato dal Comitato di Indirizzo Strategico del 10/02/2015. La cessazione della partecipazione nella società in liquidazione è vincolata alle procedure di liquidazione in corso ed alle relative fasi previste dalla legge, nonché alla destinazione del complesso monumentale.
<b>Le misure di razionalizzazione sono state concluse alla data del 31/12/2018?</b>	
<b>Note*</b>	

## DATI ANAGRAFICI DELLA PARTECIPATA

NOME DEL CAMPO	Indicazioni per la compilazione
Codice Fiscale	08317570151
Denominazione	COGESER S.p.A.
Anno di costituzione della società	1993
Forma giuridica	Società per azioni
Tipo di fondazione	Scegliere un elemento.
Altra forma giuridica	
Stato della società	La società è attiva
Anno di inizio della procedura <sup>(1)</sup>	
Società con azioni quotate in mercati regolamentati <sup>(2)</sup>	
Società che ha emesso strumenti finanziari quotati in mercati regolamentati (ex TUSP) <sup>(2)</sup>	
La società è un GAL <sup>(2)</sup>	

<sup>(1)</sup> Compilare il campo “anno di inizio della procedura” solo se nel campo “stato della società” è stato selezionato un elemento diverso da “La società è attiva”

<sup>(2)</sup> Nell’applicativo le società emittenti azioni o strumenti finanziari in mercati regolamentati e i Gruppi di Azione Locale (GAL) sono individuati mediante elenchi ufficiali.

## SEDE LEGALE DELLA PARTECIPATA

NOME DEL CAMPO	Indicazioni per la compilazione
Stato	Italia
Provincia	Milano
Comune	Melzo
CAP*	20066
Indirizzo*	Via Martiri della Libertà, 18
Telefono*	
FAX*	
Email*	

\* campo con compilazione facoltativa

## SETTORE DI ATTIVITÀ DELLA PARTECIPATA

La lista dei codici Ateco è disponibile al link <http://www.istat.it/it/strumenti/definizioni-e-classificazioni/ateco-2007>

NOME DEL CAMPO	Indicazioni per la compilazione
Attività 1	352200
Peso indicativo dell’attività %	87%
Attività 2*	
Peso indicativo dell’attività %*	
Attività 3*	
Peso indicativo dell’attività %*	
Attività 4*	
Peso indicativo dell’attività %*	

\*campo con compilazione facoltativa

**ULTERIORI INFORMAZIONI SULLA PARTECIPATA**

<b>NOME DEL CAMPO</b>	<b>Indicazioni per la compilazione</b>
<b>Società in house</b>	no
<b>Previsione nello statuto di limiti sul fatturato <sup>(3)</sup></b>	no
<b>Società contenuta nell'allegato A al D.Lgs. n. 175/2016</b>	no
<b>Società a partecipazione pubblica di diritto singolare (art.1, c. 4, lett. A)</b>	no
<b>Riferimento normativo società di diritto singolare <sup>(3)</sup></b>	
<b>La partecipata svolge attività economiche protette da diritti speciali o esclusivi insieme con altre attività svolte in regime di mercato</b>	no
<b>Riferimento normativo società con diritti speciali o esclusivi insieme con altre attività svolte in regime di mercato <sup>(3)</sup></b>	
<b>Società esclusa dall'applicazione dell'art. 4 con DPCM (art. 4, c. 9)</b>	no
<b>Società esclusa dall'applicazione dell'art. 4 con provvedimento del Presidente della Regione o delle Prov. Autonome (art. 4, c. 9)</b>	no
<b>Riferimento normativo atto esclusione <sup>(4)</sup></b>	

<sup>(3)</sup> Compilare il campo solo se nel campo precedente è stato scelto "sì"

<sup>(4)</sup> Compilare il campo solo se in uno dei campi precedenti è stato scelto "sì"

**DATI DI BILANCIO PER LA VERIFICA TUSP**

NOME DEL CAMPO	Anno 2019
Tipologia di attività svolta	Attività produttive di beni e servizi
Numero medio di dipendenti	41 (di cui n. 3 dirigenti, n. 1 quadro, n. 31 impiegati, n. 6 operai)
Numero dei componenti dell'organo di amministrazione	1
Compenso dei componenti dell'organo di amministrazione	24.960
Numero dei componenti dell'organo di controllo	3
Compenso dei componenti dell'organo di controllo	34.788

NOME DEL CAMPO	31/12/2019	31/12/2018	31/12/2017	30/06/2017	30/06/2016
/Approvazione bilancio	sì	sì	sì	sì	sì
Risultato d'esercizio	1.094.084	699.088	2.773.532	2.817.466	2.340.248

**ATTENZIONE:** l'applicativo richiede la compilazione esclusivamente di una delle seguenti quattro sotto-sezioni di "DATI DI BILANCIO PER LA VERIFICA TUSP".

**1. Attività produttive di beni e servizi o Distretti tecnologici**

Compilare la seguente sotto-sezione se la "Tipologia di attività svolta" dalla partecipata è: "Attività produttive di beni e servizi" o "**Attività di promozione e sviluppo di progetti di ricerca finanziati (Distretti tecnologici)**".

NOME DEL CAMPO	31/12/2019	31/12/2018	31/12/2017
A1) Ricavi delle vendite e delle prestazioni	9.656.742	8.993.105	3.950.551
A5) Altri Ricavi e Proventi	623.341	228.945	1.833.812
di cui Contributi in conto esercizio	0	0	0

**2. Attività di Holding**

Compilare la seguente sotto-sezione se la "Tipologia di attività svolta" dalla partecipata è: "**Attività consistenti nell'assunzione di partecipazioni in società esercenti attività diverse da quella creditizia e finanziaria (Holding)**".

NOME DEL CAMPO	2019	2018	2017
A1) Ricavi delle vendite e delle prestazioni			
A5) Altri Ricavi e Proventi			
di cui Contributi in conto esercizio			
C15) Proventi da partecipazioni			
C16) Altri proventi finanziari			
C17 bis) Utili e perdite su cambi			
D18 a) Rettifiche di valore di attività finanziarie - Rivalutazioni di partecipazioni			

### 3. Attività bancarie e finanziarie

Compilare la seguente sotto-sezione se la “*Tipologia di attività svolta*” dalla partecipata è: “**Attività bancarie e finanziarie**”.

NOME DEL CAMPO	2019	2018	2017
Interessi attivi e proventi assimilati			
Commissioni attive			

### 4. Attività assicurative

Compilare la seguente sotto-sezione se la “*Tipologia di attività svolta*” dalla partecipata è: “**Attività assicurative**”.

NOME DEL CAMPO	2019	2018	2017
I.1 Conto Tecnico dei rami danni - Premi di competenza, al netto delle cessioni in riassicurazione			
I.3 Conto Tecnico dei rami danni - Altri proventi tecnici, al netto delle cessioni in riassicurazione			
II.1 Conto Tecnico dei rami vita - Premi dell'esercizio, al netto delle cessioni in riassicurazione			
II.4 Conto Tecnico dei rami vita - Altri proventi tecnici, al netto delle cessioni in riassicurazione			

### QUOTA DI POSSESSO (quota diretta e/o indiretta)

NOME DEL CAMPO	Indicazioni per la compilazione
Tipologia di Partecipazione	Partecipazione diretta
Quota diretta <sup>(5)</sup>	7,11
Codice Fiscale Tramite <sup>(6)</sup>	
Denominazione Tramite (organismo) <sup>(6)</sup>	
Quota detenuta dalla Tramite nella società <sup>(7)</sup>	

<sup>(5)</sup> Se la partecipazione è diretta o sia diretta che indiretta, inserire la quota detenuta direttamente dall'Amministrazione nella società.

<sup>(6)</sup> Compilare se per “Tipologia di Partecipazione” è stato indicato “Partecipazione Indiretta” o “Partecipazione diretta e indiretta”. Inserire CF e denominazione dell'ultima tramite attraverso la quale la società è indirettamente partecipata dall'Amministrazione.

<sup>(7)</sup> Inserire la quota di partecipazione che la “tramite” detiene nella società.

### QUOTA DI POSSESSO – TIPO DI CONTROLLO

NOME DEL CAMPO	Indicazioni per la compilazione
Tipo di controllo	controllo congiunto - maggioranza dei voti esercitabili nell'assemblea ordinaria ed effettivo esercizio del potere di controllo anche tramite comportamenti concludenti

**INFORMAZIONI ED ESITO PER LA RAZIONALIZZAZIONE**

NOME DEL CAMPO	Indicazioni per la compilazione
Partecipazione ancora detenuta alla data di adozione del provvedimento	Sì
Società controllata da una quotata	No
CF della società quotata controllante <sup>(8)</sup>	
Denominazione della società quotata controllante <sup>(8)</sup>	

<sup>(8)</sup> Compilare il campo solo se nel campo "Società controllata da una quotata" è stato scelto "sì"

I campi sottostanti non devono essere compilati se la partecipazione non è più detenuta alla data di adozione del provvedimento e/o la società partecipata è controllata da una società quotata.

La partecipata svolge un'attività di produzione di beni e servizi a favore dell'Amministrazione?	No
Attività svolta dalla Partecipata	produzione di un servizio di interesse generale (Art. 4, c. 2, lett. a)
Descrizione dell'attività	gestione del servizio pubblico di distribuzione e di misura del gas naturale
Quota % di partecipazione detenuta dal soggetto privato <sup>(9)</sup>	
Svolgimento di attività analoghe a quelle svolte da altre società (art.20, c.2 lett.c)	no
Necessità di contenimento dei costi di funzionamento (art.20, c.2 lett.f)	no
Necessità di aggregazione di società (art.20, c.2 lett.g)	no
L'Amministrazione ha fissato, con proprio provvedimento, obiettivi specifici sui costi di funzionamento della partecipata? (art.19, c, 5) <sup>(10)</sup>	no
Esito della revisione periodica	mantenimento senza interventi
Modalità (razionalizzazione) <sup>(11)</sup>	Scegliere un elemento.
Termine previsto per la razionalizzazione <sup>(11)</sup>	
Note*	

<sup>(9)</sup> Compilare il campo se "Attività svolta dalla Partecipata" precedentemente selezionata è "realizzazione e gestione di opera pubblica ovvero organizzazione e gestione di servizio di interesse generale tramite PPP (Art.4, c.2, lett.c)".

<sup>(10)</sup> Compilare il campo se "Tipo di controllo" è stato selezionato elemento diverso da "nessuno".

<sup>(11)</sup> Campo obbligatorio se per "Esito della revisione periodica" è stato selezionato "Razionalizzazione".

\* Campo con compilazione facoltativa.



## DATI ANAGRAFICI DELLA PARTECIPATA

NOME DEL CAMPO	Indicazioni per la compilazione
Codice Fiscale	0594133960
Denominazione	COGESER Servizi S.r.l.
Anno di costituzione della società	2007
Forma giuridica	Società a responsabilità limitata
Tipo di fondazione	Scegliere un elemento.
Altra forma giuridica	
Stato della società	La società è attiva
Anno di inizio della procedura <sup>(1)</sup>	
Società con azioni quotate in mercati regolamentati <sup>(2)</sup>	
Società che ha emesso strumenti finanziari quotati in mercati regolamentati (ex TUSP) <sup>(2)</sup>	
La società è un GAL <sup>(2)</sup>	

<sup>(12)</sup> Compilare il campo “anno di inizio della procedura” solo se nel campo “stato della società” è stato selezionato un elemento diverso da “La società è attiva”

<sup>(13)</sup> Nell’applicativo le società emittenti azioni o strumenti finanziari in mercati regolamentati e i Gruppi di Azione Locale (GAL) sono individuati mediante elenchi ufficiali.

## SEDE LEGALE DELLA PARTECIPATA

NOME DEL CAMPO	Indicazioni per la compilazione
Stato	Italia
Provincia	Milano
Comune	Melzo
CAP*	20066
Indirizzo*	Via Martiri della Libertà, 18
Telefono*	
FAX*	
Email*	

\*campo con compilazione facoltativa

## SETTORE DI ATTIVITÀ DELLA PARTECIPATA

La lista dei codici Ateco è disponibile al link <http://www.istat.it/it/strumenti/definizioni-e-classificazioni/ateco-2007>

NOME DEL CAMPO	Indicazioni per la compilazione
Attività 1	432101 – fornitura riscaldamento, condizionamento, gestione ed esercizio impianti dell’illuminazione pubblica, servizio energia.
Peso indicativo dell’attività %	100%
Attività 2*	
Peso indicativo dell’attività %*	

NOME DEL CAMPO	Indicazioni per la compilazione
Attività 3*	
Peso indicativo dell'attività %*	
Attività 4*	
Peso indicativo dell'attività %*	

\*campo con compilazione facoltativa

**ULTERIORI INFORMAZIONI SULLA PARTECIPATA**

<b>NOME DEL CAMPO</b>	<b>Indicazioni per la compilazione</b>
<b>Società in house</b>	no
<b>Previsione nello statuto di limiti sul fatturato <sup>(3)</sup></b>	no
<b>Società contenuta nell'allegato A al D.Lgs. n. 175/2016</b>	no
<b>Società a partecipazione pubblica di diritto singolare (art.1, c. 4, lett. A)</b>	no
<b>Riferimento normativo società di diritto singolare <sup>(3)</sup></b>	
<b>La partecipata svolge attività economiche protette da diritti speciali o esclusivi insieme con altre attività svolte in regime di mercato</b>	no
<b>Riferimento normativo società con diritti speciali o esclusivi insieme con altre attività svolte in regime di mercato <sup>(3)</sup></b>	
<b>Società esclusa dall'applicazione dell'art. 4 con DPCM (art. 4, c. 9)</b>	no
<b>Società esclusa dall'applicazione dell'art. 4 con provvedimento del Presidente della Regione o delle Prov. Autonome (art. 4, c. 9)</b>	no
<b>Riferimento normativo atto esclusione <sup>(4)</sup></b>	

<sup>(14)</sup> Compilare il campo solo se nel campo precedente è stato scelto "sì"

<sup>(15)</sup> Compilare il campo solo se in uno dei campi precedenti è stato scelto "sì"

**DATI DI BILANCIO PER LA VERIFICA TUSP**

NOME DEL CAMPO	Anno 2018
Tipologia di attività svolta	Attività produttive di beni e servizi
Numero medio di dipendenti	1 (n. 1 impiegato)
Numero dei componenti dell'organo di amministrazione	1
Compenso dei componenti dell'organo di amministrazione	11.000
Numero dei componenti dell'organo di controllo	0
Compenso dei componenti dell'organo di controllo	0

NOME DEL CAMPO	31/12/2019	31/12/2018	31/12/2017	30/06/2017	30/06/2016
/Approvazione bilancio	sì	sì	sì	sì	sì
Risultato d'esercizio	40.809	1.493	7.395	13.378	14.172

**ATTENZIONE:** l'applicativo richiede la compilazione esclusivamente di una delle seguenti quattro sotto-sezioni di "DATI DI BILANCIO PER LA VERIFICA TUSP".

**1. Attività produttive di beni e servizi o Distretti tecnologici**

Compilare la seguente sotto-sezione se la "Tipologia di attività svolta" dalla partecipata è: "Attività produttive di beni e servizi" o "**Attività di promozione e sviluppo di progetti di ricerca finanziati (Distretti tecnologici)**".

NOME DEL CAMPO	31/12/2019	31/12/2018	31/12/2017
A1) Ricavi delle vendite e delle prestazioni	996.766	944.348	464.474
A5) Altri Ricavi e Proventi	83	35.513	9.214
di cui Contributi in conto esercizio	0	0	0

**2. Attività di Holding**

Compilare la seguente sotto-sezione se la "Tipologia di attività svolta" dalla partecipata è: "**Attività consistenti nell'assunzione di partecipazioni in società esercenti attività diverse da quella creditizia e finanziaria (Holding)**".

NOME DEL CAMPO	2019	2018	2017
A1) Ricavi delle vendite e delle prestazioni			
A5) Altri Ricavi e Proventi			
di cui Contributi in conto esercizio			
C15) Proventi da partecipazioni			
C16) Altri proventi finanziari			
C17 bis) Utili e perdite su cambi			
D18 a) Rettifiche di valore di attività finanziarie - Rivalutazioni di partecipazioni			

### 3. Attività bancarie e finanziarie

Compilare la seguente sotto-sezione se la “*Tipologia di attività svolta*” dalla partecipata è: “**Attività bancarie e finanziarie**”.

NOME DEL CAMPO	2019	2018	2017
Interessi attivi e proventi assimilati			
Commissioni attive			

### 4. Attività assicurative

Compilare la seguente sotto-sezione se la “*Tipologia di attività svolta*” dalla partecipata è: “**Attività assicurative**”.

NOME DEL CAMPO	2019	2018	2017
I.1 Conto Tecnico dei rami danni - Premi di competenza, al netto delle cessioni in riassicurazione			
I.3 Conto Tecnico dei rami danni - Altri proventi tecnici, al netto delle cessioni in riassicurazione			
II.1 Conto Tecnico dei rami vita - Premi dell'esercizio, al netto delle cessioni in riassicurazione			
II.4 Conto Tecnico dei rami vita - Altri proventi tecnici, al netto delle cessioni in riassicurazione			

### QUOTA DI POSSESSO (quota diretta e/o indiretta)

NOME DEL CAMPO	Indicazioni per la compilazione
Tipologia di Partecipazione	Partecipazione indiretta
Quota diretta <sup>(5)</sup>	
Codice Fiscale Tramite <sup>(6)</sup>	08317570151
Denominazione Tramite (organismo) <sup>(6)</sup>	COGESER S.p.A.
Quota detenuta dalla Tramite nella società <sup>(7)</sup>	100%

<sup>(16)</sup> Se la partecipazione è diretta o sia diretta che indiretta, inserire la quota detenuta direttamente dall'Amministrazione nella società.

<sup>(17)</sup> Compilare se per “Tipologia di Partecipazione” è stato indicato “Partecipazione Indiretta” o “Partecipazione diretta e indiretta”. Inserire CF e denominazione dell'ultima tramite attraverso la quale la società è indirettamente partecipata dall'Amministrazione.

<sup>(18)</sup> Inserire la quota di partecipazione che la “tramite” detiene nella società.

### QUOTA DI POSSESSO – TIPO DI CONTROLLO

NOME DEL CAMPO	Indicazioni per la compilazione
Tipo di controllo	nessuno

**INFORMAZIONI ED ESITO PER LA RAZIONALIZZAZIONE**

NOME DEL CAMPO	Indicazioni per la compilazione
Partecipazione ancora detenuta alla data di adozione del provvedimento	Sì
Società controllata da una quotata	No
CF della società quotata controllante <sup>(8)</sup>	
Denominazione della società quotata controllante <sup>(8)</sup>	

<sup>(19)</sup> Compilare il campo solo se nel campo "Società controllata da una quotata" è stato scelto "sì"

I campi sottostanti non devono essere compilati se la partecipazione non è più detenuta alla data di adozione del provvedimento e/o la società partecipata è controllata da una società quotata.

La partecipata svolge un'attività di produzione di beni e servizi a favore dell'Amministrazione?	No
Attività svolta dalla Partecipata	produzione di un servizio di interesse generale (Art. 4, c. 2, lett. a)
Descrizione dell'attività	Gestione di un impianto di cogenerazione e teleriscaldamento e di alcuni impianti fotovoltaici.
Quota % di partecipazione detenuta dal soggetto privato <sup>(9)</sup>	
Svolgimento di attività analoghe a quelle svolte da altre società (art.20, c.2 lett.c)	no
Necessità di contenimento dei costi di funzionamento (art.20, c.2 lett.f)	no
Necessita di aggregazione di società (art.20, c.2 lett.g)	no
L'Amministrazione ha fissato, con proprio provvedimento, obiettivi specifici sui costi di funzionamento della partecipata? (art.19, c, 5) <sup>(10)</sup>	no
Esito della revisione periodica	mantenimento senza interventi
Modalità (razionalizzazione) <sup>(11)</sup>	Scegliere un elemento.
Termine previsto per la razionalizzazione <sup>(11)</sup>	
Note*	<p>Dal Piano Industriale è previsto lo sviluppo della società e del suo fatturato principalmente mediante l'attivazione di iniziative nel settore dell'efficientamento di edifici comunali e/o della pubblica illuminazione. Mentre la media di fatturato del triennio 2017-2019 è pari a 948.000€, tali attività porteranno con ragionevole grado di affidabilità vista la carenza dei canoni ricevuti a:</p> <ul style="list-style-type: none"> <li>- fatturato medio del triennio 2018-2020: 975.000€</li> <li>- fatturato medio del triennio 2019-2021: 1.250.000€</li> <li>- fatturato medio del triennio 2020-2022: 1.744.000€.</li> </ul>

<sup>(20)</sup> Compilare il campo se "Attività svolta dalla Partecipata" precedentemente selezionata è "realizzazione e gestione di opera pubblica ovvero organizzazione e gestione di servizio di interesse generale tramite PPP (Art.4, c.2, lett.c)".

<sup>(21)</sup> Compilare il campo se "Tipo di controllo" è stato selezionato elemento diverso da "nessuno".

<sup>(22)</sup> Campo obbligatorio se per "Esito della revisione periodica" è stato selezionato "Razionalizzazione".

\* Campo con compilazione facoltativa.

NOME DEL CAMPO	Indicazioni per la compilazione
Codice Fiscale	05941460965
Denominazione	COGESER Energia S.r.l.
Anno di costituzione della società	2007
Forma giuridica	Società a responsabilità limitata
Tipo di fondazione	Scegliere un elemento.
Altra forma giuridica	
Stato della società	La società è attiva
Anno di inizio della procedura <sup>(1)</sup>	
Società con azioni quotate in mercati regolamentati <sup>(2)</sup>	
Società che ha emesso strumenti finanziari quotati in mercati regolamentati (ex TUSP) <sup>(2)</sup>	
La società è un GAL <sup>(2)</sup>	

<sup>(23)</sup> Compilare il campo “anno di inizio della procedura” solo se nel campo “stato della società” è stato selezionato un elemento diverso da “La società è attiva”

<sup>(24)</sup> Nell’applicativo le società emittenti azioni o strumenti finanziari in mercati regolamentati e i Gruppi di Azione Locale (GAL) sono individuati mediante elenchi ufficiali.

#### SEDE LEGALE DELLA PARTECIPATA

NOME DEL CAMPO	Indicazioni per la compilazione
Stato	Italia
Provincia	Milano
Comune	Melzo
CAP*	20066
Indirizzo*	Via Martiri della Libertà, 18
Telefono*	
FAX*	
Email*	

\*campo con compilazione facoltativa

#### SETTORE DI ATTIVITÀ DELLA PARTECIPATA

La lista dei codici Ateco è disponibile al link <http://www.istat.it/it/strumenti/definizioni-e-classificazioni/ateco-2007>

NOME DEL CAMPO	Indicazioni per la compilazione
Attività 1	352300 - commercio di gas distribuito mediante condotte
Peso indicativo dell’attività %	78%
Attività 2*	351400 - commercio di energia elettrica
Peso indicativo dell’attività %*	22%
Attività 3*	
Peso indicativo dell’attività %*	
Attività 4*	
Peso indicativo dell’attività %*	

\*campo con compilazione facoltativa

**ULTERIORI INFORMAZIONI SULLA PARTECIPATA**

<b>NOME DEL CAMPO</b>	<b>Indicazioni per la compilazione</b>
<b>Società in house</b>	no
<b>Previsione nello statuto di limiti sul fatturato <sup>(3)</sup></b>	no
<b>Società contenuta nell'allegato A al D.Lgs. n. 175/2016</b>	no
<b>Società a partecipazione pubblica di diritto singolare (art.1, c. 4, lett. A)</b>	no
<b>Riferimento normativo società di diritto singolare <sup>(3)</sup></b>	
<b>La partecipata svolge attività economiche protette da diritti speciali o esclusivi insieme con altre attività svolte in regime di mercato</b>	no
<b>Riferimento normativo società con diritti speciali o esclusivi insieme con altre attività svolte in regime di mercato <sup>(3)</sup></b>	
<b>Società esclusa dall'applicazione dell'art. 4 con DPCM (art. 4, c. 9)</b>	no
<b>Società esclusa dall'applicazione dell'art. 4 con provvedimento del Presidente della Regione o delle Prov. Autonome (art. 4, c. 9)</b>	no
<b>Riferimento normativo atto esclusione <sup>(4)</sup></b>	

<sup>(25)</sup> Compilare il campo solo se nel campo precedente è stato scelto "sì"

<sup>(26)</sup> Compilare il campo solo se in uno dei campi precedenti è stato scelto "sì"



**DATI DI BILANCIO PER LA VERIFICA TUSP**

NOME DEL CAMPO	Anno 2019
Tipologia di attività svolta	Attività produttive di beni e servizi
Numero medio di dipendenti	12 (di cui n. 2 quadri, n. 10 impiegati)
Numero dei componenti dell'organo di amministrazione	1
Compenso dei componenti dell'organo di amministrazione	17.160
Numero dei componenti dell'organo di controllo	1
Compenso dei componenti dell'organo di controllo	7.729

NOME DEL CAMPO	31/12/2019	31/12/2018	31/12/2017	30/06/2017	30/06/2016
/Approvazione bilancio	sì	sì	sì	sì	sì
Risultato d'esercizio	1.380.494	890.106	441.572	1.200.299	1.427.176

**ATTENZIONE:** l'applicativo richiede la compilazione esclusivamente di una delle seguenti quattro sotto-sezioni di "DATI DI BILANCIO PER LA VERIFICA TUSP".

**1. Attività produttive di beni e servizi o Distretti tecnologici**

Compilare la seguente sotto-sezione se la "Tipologia di attività svolta" dalla partecipata è: "Attività produttive di beni e servizi" o "**Attività di promozione e sviluppo di progetti di ricerca finanziati (Distretti tecnologici)**".

NOME DEL CAMPO	31/12/2019	31/12/2018	31/12/2017
A1) Ricavi delle vendite e delle prestazioni	40.005.416	36.999.388	14.254.734
A5) Altri Ricavi e Proventi	62.949	72.000	55.742
di cui Contributi in conto esercizio	0	0	0

**2. Attività di Holding**

Compilare la seguente sotto-sezione se la "Tipologia di attività svolta" dalla partecipata è: "**Attività consistenti nell'assunzione di partecipazioni in società esercenti attività diverse da quella creditizia e finanziaria (Holding)**".

NOME DEL CAMPO	2019	2018	2017
A1) Ricavi delle vendite e delle prestazioni			
A5) Altri Ricavi e Proventi			
di cui Contributi in conto esercizio			
C15) Proventi da partecipazioni			
C16) Altri proventi finanziari			
C17 bis) Utili e perdite su cambi			
D18 a) Rettifiche di valore di attività finanziarie - Rivalutazioni di partecipazioni			

### 3. Attività bancarie e finanziarie

Compilare la seguente sotto-sezione se la “*Tipologia di attività svolta*” dalla partecipata è: “**Attività bancarie e finanziarie**”.

NOME DEL CAMPO	2019	2018	2017
Interessi attivi e proventi assimilati			
Commissioni attive			

### 4. Attività assicurative

Compilare la seguente sotto-sezione se la “*Tipologia di attività svolta*” dalla partecipata è: “**Attività assicurative**”.

NOME DEL CAMPO	2019	2018	2017
I.1 Conto Tecnico dei rami danni - Premi di competenza, al netto delle cessioni in riassicurazione			
I.3 Conto Tecnico dei rami danni - Altri proventi tecnici, al netto delle cessioni in riassicurazione			
II.1 Conto Tecnico dei rami vita - Premi dell'esercizio, al netto delle cessioni in riassicurazione			
II.4 Conto Tecnico dei rami vita - Altri proventi tecnici, al netto delle cessioni in riassicurazione			

### QUOTA DI POSSESSO (quota diretta e/o indiretta)

NOME DEL CAMPO	Indicazioni per la compilazione
Tipologia di Partecipazione	Partecipazione indiretta
Quota diretta <sup>(5)</sup>	
Codice Fiscale Tramite <sup>(6)</sup>	08317570151
Denominazione Tramite (organismo) <sup>(6)</sup>	COGESER S.p.A.
Quota detenuta dalla Tramite nella società <sup>(7)</sup>	100%

<sup>(27)</sup> Se la partecipazione è diretta o sia diretta che indiretta, inserire la quota detenuta direttamente dall'Amministrazione nella società.

<sup>(28)</sup> Compilare se per “Tipologia di Partecipazione” è stato indicato “Partecipazione Indiretta” o “Partecipazione diretta e indiretta”. Inserire CF e denominazione dell'ultima tramite attraverso la quale la società è indirettamente partecipata dall'Amministrazione.

<sup>(29)</sup> Inserire la quota di partecipazione che la “tramite” detiene nella società.

### QUOTA DI POSSESSO – TIPO DI CONTROLLO

NOME DEL CAMPO	Indicazioni per la compilazione
Tipo di controllo	nessuno

**INFORMAZIONI ED ESITO PER LA RAZIONALIZZAZIONE**

<b>NOME DEL CAMPO</b>	<b>Indicazioni per la compilazione</b>
Partecipazione ancora detenuta alla data di adozione del provvedimento	<b>Sì</b>
Società controllata da una quotata	<b>No</b>
CF della società quotata controllante <sup>(8)</sup>	
Denominazione della società quotata controllante <sup>(8)</sup>	

<sup>(30)</sup> Compilare il campo solo se nel campo "Società controllata da una quotata" è stato scelto "sì"

I campi sottostanti non devono essere compilati se la partecipazione non è più detenuta alla data di adozione del provvedimento e/o la società partecipata è controllata da una società quotata.

La partecipata svolge un'attività di produzione di beni e servizi a favore dell'Amministrazione?	No
Attività svolta dalla Partecipata	produzione di un servizio di interesse generale (Art. 4, c. 2, lett. a)
Descrizione dell'attività	commercio di gas distribuito mediante condotte commercio di energia elettrica
Quota % di partecipazione detenuta dal soggetto privato <sup>(9)</sup>	
Svolgimento di attività analoghe a quelle svolte da altre società (art.20, c.2 lett.c)	no
Necessità di contenimento dei costi di funzionamento (art.20, c.2 lett.f)	no
Necessita di aggregazione di società (art.20, c.2 lett.g)	no
L'Amministrazione ha fissato, con proprio provvedimento, obiettivi specifici sui costi di funzionamento della partecipata? (art.19, c, 5) <sup>(10)</sup>	no
Esito della revisione periodica	mantenimento senza interventi
Modalità (razionalizzazione) <sup>(11)</sup>	Scegliere un elemento.
Termine previsto per la razionalizzazione <sup>(11)</sup>	

NOME DEL CAMPO	Indicazioni per la compilazione
<p>Note*</p>	<p>Con riferimento a tali attività si ricorda che in seno alla Conferenza Unificata del 16/03/2017 Stato-Regioni, tra gli emendamenti condizionanti l'intesa figura il seguente: <i>"l) chiarire in relazione illustrativa che la nozione di servizio di interesse generale, ai sensi dell'articolo 4, comma 2, lettera a), del TU 175 del 2016 comprende anche i servizi regolati da Autorità indipendenti, di cui alla legge n. 481 del 1995"</i>. Nella relazione illustrativa di accompagnamento al decreto legislativo recante disposizioni integrative e correttive al 175/2016 all'art. 5 tra le altre è detto: <i>"come richiesto dalla Conferenza unificata, si precisa che nella nozione di servizi di interesse generale di cui all'art. 4 del Decreto Legislativo n. 175 del 2016 rientrano anche i servizi oggetto di regolazione da parte delle Autorità indipendenti"</i>.</p> <p>Quindi l'attività di vendita del gas ed e/e, in quanto regolata dall'AEEGSI (Autorità indipendente ai sensi della L. 481/1995) rientra nei servizi d'interesse generale.</p> <p>Si richiama altresì l'orientamento giurisprudenziale emerso con la sentenza del Consiglio di Stato, Sez. V°, n. 578/2019, pubblicata in data 23/01/2019.</p> <p>Secondo il Consiglio di Stato tali attività sono riconducibili alla categoria dei "Servizi di interesse generale" denominata "Servizi di Interesse Economico Generale" definiti dall'art. 2 co. 1 lett. i) D.Lgs. 175/2016 come "I servizi di Interesse Generale erogati o suscettibili di essere erogati dietro corrispettivo economico su un mercato".</p> <p>Infine preme evidenziare che la Società pone in essere una serie di iniziative quali:</p> <ul style="list-style-type: none"> <li>- coperture assicurative "ad hoc" per mitigare la "fuel poverty"</li> <li>- mantenimento sportelli e nuove aperture COGESER Point</li> <li>- possibilità richiesta rata costante per mitigare impatti bollette invernali</li> <li>-ecc...</li> </ul> <p>Al fine di corroborare una gestione ispirata al servizio di interesse generale come peraltro ben espresso nella Sentenza n. 2037/2018 del TAR Lombardia pubblicata il 2/09/2019 in cui tra le altre emerge come l'ammissibilità di tali attività debba altresì prevedere <i>"...condizioni differenti rispetto a quanto avverrebbe ove le stesse fossero fornite dal mercato, ...."</i>.</p>

<sup>(31)</sup> Compilare il campo se "Attività svolta dalla Partecipata" precedentemente selezionata è "realizzazione e gestione di opera pubblica ovvero organizzazione e gestione di servizio di interesse generale tramite PPP (Art.4, c.2, lett.c)".

<sup>(32)</sup> Compilare il campo se "Tipo di controllo" è stato selezionato elemento diverso da "nessuno".

<sup>(33)</sup> Campo obbligatorio se per "Esito della revisione periodica" è stato selezionato "Razionalizzazione".

\*Campo con compilazione facoltativa.

Scheda di dettaglio

**DATI ANAGRAFICI DELLA PARTECIPATA**

NOME DEL CAMPO	
Codice Fiscale	04146750965
Denominazione	FAR.COM. SRL
Anno di costituzione della società	2003
Forma giuridica	Società a responsabilità limitata
Tipo di fondazione	Scegliere un elemento.
Altra forma giuridica	
Stato della società	La società è attiva
Anno di inizio della procedura <sup>(1)</sup>	
Società con azioni quotate in mercati regolamentati <sup>(2)</sup>	no
Società che ha emesso strumenti finanziari quotati in mercati regolamentati (ex TUSP) <sup>(2)</sup>	no

#### SEDE LEGALE DELLA PARTECIPATA

NOME DEL CAMPO	
Stato	Italia
Provincia	Milano
Comune	Pioltello
CAP *	20096
Indirizzo *	Piazza Don Civilini 1
Telefono *	02-9550302
FAX *	02-9551302
Email *	info@farcom.it

\* campo con compilazione facoltativa

## SETTORE DI ATTIVITÀ DELLA PARTECIPATA

NOME DEL CAMPO	
<b>Attività 1</b>	Gestione farmacie comunali
<b>Peso indicativo dell'attività %</b>	100%

## ULTERIORI INFORMAZIONI SULLA PARTECIPATA

NOME DEL CAMPO	
<b>Società in house</b>	si
<b>Previsione nello statuto di limiti sul fatturato <sup>(3)</sup></b>	no
<b>Deliberazione di quotazione di azioni in mercati regolamentati nei termini e con le modalità di cui all'art. 26, c. 4</b>	no
<b>Società contenuta nell'allegato A al D.Lgs. n. 175/2016</b>	no
<b>Società a partecipazione pubblica di diritto singolare (art.1, c. 4, lett. A)</b>	no
<b>Riferimento normativo società di diritto singolare <sup>(3)</sup></b>	
<b>La partecipata svolge attività economiche protette da diritti speciali o esclusivi insieme con altre attività svolte in regime di mercato</b>	no
<b>Riferimento normativo società con diritti speciali o esclusivi insieme con altre attività svolte in regime di mercato <sup>(3)</sup></b>	
<b>Società esclusa dall'applicazione dell'art. 4 con DPCM (art. 4, c. 9)</b>	no
<b>Società esclusa dall'applicazione dell'art. 4 con provvedimento del Presidente della Regione o delle Prov. Autonome (art. 4, c. 9)</b>	no

<b>NOME DEL CAMPO</b>	
<b>Riferimento normativo atto esclusione</b> (4)	

### DATI DI BILANCIO PER LA VERIFICA TUSP

<b>NOME DEL CAMPO</b>	<b>Anno 2017</b>				
<b>Tipologia di attività svolta</b>	Attività produttive di beni e servizi				
<b>Numero medio di dipendenti</b>	56				
<b>Numero dei componenti dell'organo di amministrazione</b>	1				
<b>Compenso dei componenti dell'organo di amministrazione</b>	23.200				
<b>Numero dei componenti dell'organo di controllo</b>	2				
<b>Compenso dei componenti dell'organo di controllo</b>	19.000				
<b>NOME DEL CAMPO</b>	<b>2019</b>	<b>2018</b>	<b>2017</b>	<b>2016</b>	<b>2015</b>
<b>Approvazione bilancio</b>	si	si	si	si	si
<b>Risultato d'esercizio</b>	51.723	42.769	22.994	25.944	25.061

### Attività produttive di beni e servizi o Distretti tecnologici

Compilare la seguente sotto-sezione se la "Tipologia di attività svolta" dalla partecipata è: "Attività produttive di beni e servizi" o "Attività di promozione e sviluppo di progetti di ricerca finanziati (Distretti tecnologici)".

<b>NOME DEL CAMPO</b>	<b>2019</b>	<b>2018</b>	<b>2017</b>
<b>A1) Ricavi delle vendite e delle prestazioni</b>	14.661.275	14.314.173	13.687.566
<b>A5) Altri Ricavi e Proventi</b>			

di cui Contributi in conto esercizio	-	-	-

### QUOTA DI POSSESSO (quota diretta e/o indiretta)

NOME DEL CAMPO	INDICAZIONI PER LA COMPILAZIONE
Tipologia di Partecipazione	Partecipazione diretta
Quota diretta <sup>(5)</sup>	4,91
Codice Fiscale Tramite <sup>(6)</sup>	
Denominazione Tramite (organismo) <sup>(6)</sup>	
Quota detenuta dalla Tramite nella società <sup>(7)</sup>	

### QUOTA DI POSSESSO – TIPO DI CONTROLLO

NOME DEL CAMPO	INDICAZIONI PER LA COMPILAZIONE
Tipo di controllo	controllo congiunto - vincoli contrattuali

### INFORMAZIONI ED ESITO PER LA RAZIONALIZZAZIONE

NOME DEL CAMPO	INDICAZIONI PER LA COMPILAZIONE
La partecipata svolge un'attività di produzione di beni e servizi a favore dell'Amministrazione?	no
Attività svolta dalla Partecipata	produzione di un servizio di interesse generale (Art. 4, c. 2, lett. a)



NOME DEL CAMPO	INDICAZIONI PER LA COMPILAZIONE
<b>Descrizione dell'attività</b>	Gestione farmacie comunali
<b>Quota % di partecipazione detenuta dal soggetto privato <sup>(8)</sup></b>	
<b>Svolgimento di attività analoghe a quelle svolte da altre società (art.20, c.2 lett.c)</b>	no
<b>Necessità di contenimento dei costi di funzionamento (art.20, c.2 lett.f)</b>	no
<b>Necessità di aggregazione di società (art.20, c.2 lett.g)</b>	no
<b>L'Amministrazione ha fissato, con proprio provvedimento, obiettivi specifici sui costi di funzionamento della partecipata? (art.19, c.5) <sup>(9)</sup></b>	no
<b>Esito della ricognizione</b>	mantenimento senza interventi
<b>Modalità (razionalizzazione) <sup>(10)</sup></b>	Scegliere un elemento.
<b>Termine previsto per la razionalizzazione <sup>(10)</sup></b>	
<b>Le misure di razionalizzazione sono state concluse alla data del 31/12/2018?</b>	Scegliere un elemento.
<b>Note*</b>	