

COMUNE DI TRUCCAZZANO

CITTA' METROPOLITANA DI MILANO

RICOGNIZIONE PERIODICA DELLE PARTECIPAZIONI AI SENSI DELL'ART. 20 DEL D.LGS. 175/2016

Dati relativi all'anno 2017

1. Introduzione

Si riporta di seguito una rappresentazione grafica della struttura delle società partecipate direttamente e indirettamente.

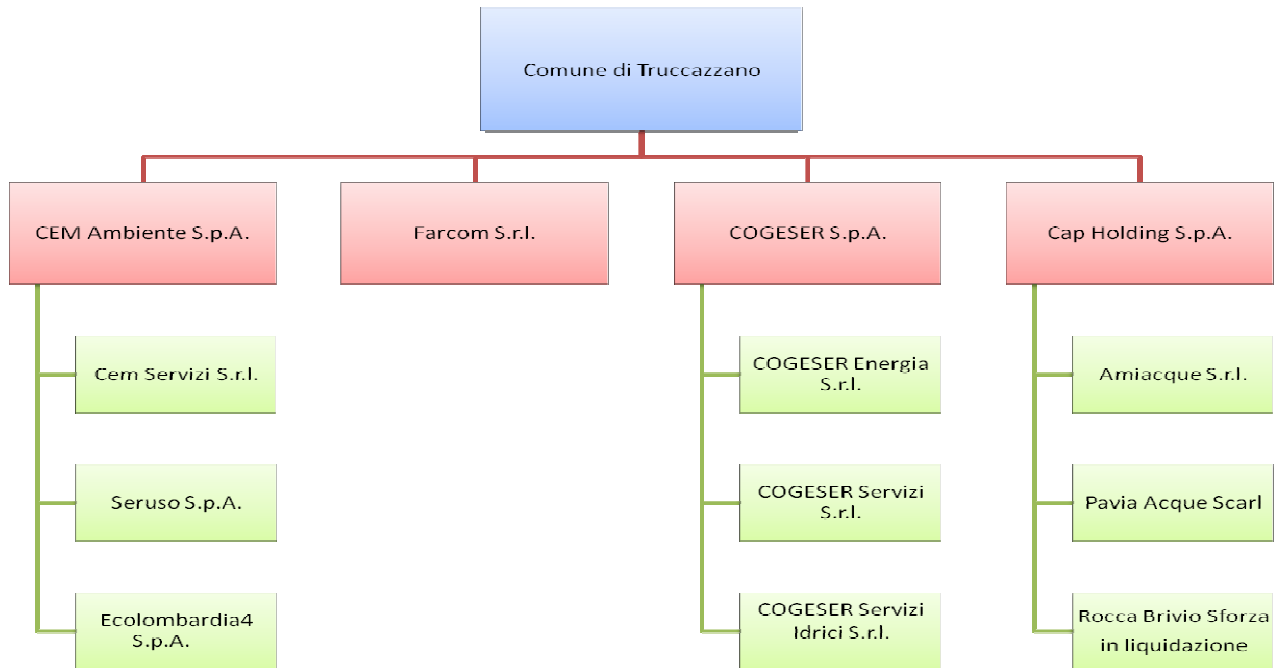

2. Ricognizione delle partecipazioni societarie possedute direttamente o indirettamente

Nelle tabelle sottostanti vengono riportati i dati riepilogativi di tutte le partecipazioni detenute al 31/12/2017 direttamente e indirettamente dal Comune di Truccazzano. Per le partecipazioni indirette, si indicano in tabella gli estremi delle Società tramite, attraverso cui viene esercitata la partecipazione.

Partecipazioni dirette

NOME PARTECIPATA	CODICE FISCALE PARTECIPATA	QUOTA DI PARTECIPAZIONE	ESITO DELLA RILEVAZIONE	NOTE
Cem Ambiente Spa	03965170156	1,09	mantenimento	
Cap Holding S.p.A.	13187590156	0,2898	mantenimento	
Cogeser S.p.A.	08317570151	7,11	mantenimento	
Farcom srl	04146750965	4,91	mantenimento	

Partecipazioni indirette detenute attraverso Società tramite:

NOME PARTECIPATA	CODICE FISCALE PARTECIPATA	QUOTA DI PARTECIPAZIONE DETENUTA DALLA TRAMITE	ESITO DELLA RILEVAZIONE	NOTE
CEM Servizi S.r.l.	03584060960	quota detenuta da CEM AMBIENTE SPA - 100%	mantenimento	
Seruso S.p.A.	02329240135	quota detenuta da CEM AMBIENTE S.p.A. - 2,00%	mantenimento	
Ecolombardia 4 S.p.A.	00819750167	Quota detenuta da CEM Ambiente S.p.A. 0,40 %	mantenimento	
Amiacque S.r.l.	03988160960	quota detenuta da Cap Holding S.p.A. – 100%	mantenimento	
Pavia Acque S.c.a.r.l.	02234900187	quota detenuta da Cap Holding S.p.A. – 10,10%	mantenimento	
Rocca Brivio Sforza S.r.l. in liquidazione	07007600153	quota detenuta da Cap Holding S.p.A. - 51,04%	razionalizzazione	La cessazione della partecipazione è vincolata alle procedure di liquidazione in corso e alla destinazione del complesso monumentale
Tasm Romania S.r.l. in fallimento	08549100157	quota detenuta da Cap Holding S.p.A. – 40%	Società definitivamente estinta dal 31 ottobre 2017	La società si è estinta al 31.10.2017 a conclusione della procedura fallimentare
COGESER Energia S.r.l.	05941460965	quota detenuta da Cogeser S.p.A. – 100%	mantenimento	
COGESER Servizi S.r.l.	05941330960	Quota detenuta da Cogeser S.p.A. – 100%	mantenimento	
COGESER Servizi Idrici S.r.l.	05941350968	Quota detenuta a Cogeser S.p.A. – 100%	Razionalizzazione	Fusione per incorporazione in altra società stipulata in data 05.12.2018

3. Informazioni di dettaglio sulle singole partecipazioni

Per ognuna delle n. 13 partecipazioni inserite nelle tabelle riportate nel paragrafo precedente, sono state compilate le allegate schede di dettaglio.

*Scheda di dettaglio***DATI ANAGRAFICI DELLA PARTECIPATA**

NOME DEL CAMPO	
Codice Fiscale	03965170156
Denominazione	CEM Ambiente Spa
Anno di costituzione della società	2002
Forma giuridica	Società per azioni
Tipo di fondazione	Scegliere un elemento.
Altra forma giuridica	
Stato della società	La Società è attiva
Anno di inizio della procedura	
Società con azioni quotate in mercati regolamentati	
Società che ha emesso strumenti finanziari quotati in mercati regolamentati (ex TUSP) ⁽²⁾	

SEDE LEGALE DELLA PARTECIPATA

NOME DEL CAMPO	
Stato	Italia
Provincia	Monza e Brianza
Comune	Cavenago di Brianza
Indirizzo	CNA SOFIA - STRADA PER BASIANO SNC

SETTORE DI ATTIVITÀ DELLA PARTECIPATA

NOME DEL CAMPO	
Raccolta di rifiuti non pericolosi	50%
Produzione di energia elettrica	25%
Trattamento e smaltimento di altri rifiuti non pericolosi	15%
Trattamento e smaltimento di rifiuti pericolosi	10%

ULTERIORI INFORMAZIONI SULLA PARTECIPATA

NOME DEL CAMPO	
Società in house	si
Previsione nello statuto di limiti sul fatturato ⁽³⁾	no
Deliberazione di quotazione di azioni in mercati regolamentati nei termini e con le modalità di cui all'art. 26, c. 4	no
Società contenuta nell'allegato A al D.Lgs. n. 175/2016	no
Società a partecipazione pubblica di diritto singolare (art.1, c. 4, lett. A)	no
Riferimento normativo società di diritto singolare ⁽³⁾	no
La partecipata svolge attività economiche protette da diritti speciali o esclusivi insieme con altre attività svolte in regime di mercato	no

NOME DEL CAMPO	
Riferimento normativo società con diritti speciali o esclusivi insieme con altre attività svolte in regime di mercato ⁽³⁾	
Società esclusa dall'applicazione dell'art. 4 con DPCM (art. 4, c. 9)	no
Società esclusa dall'applicazione dell'art. 4 con provvedimento del Presidente della Regione o delle Prov. Autonome (art. 4, c. 9)	no
Riferimento normativo atto esclusione	

DATI DI BILANCIO PER LA VERIFICA TUSP

NOME DEL CAMPO	Anno 2017
Tipologia di attività svolta	Attività produttive di beni e servizi
Numero medio di dipendenti	38
Numero dei componenti dell'organo di amministrazione	1
Compenso dei componenti dell'organo di amministrazione	41.523
Numero dei componenti dell'organo di controllo	3
Compenso dei componenti dell'organo di controllo	45.523

NOME DEL CAMPO	2017	2016	2015	2014	2013
Approvazione bilancio	sì	sì	sì	sì	sì
Risultato d'esercizio	555.341	655.799	602.994	536.728	579.712

Attività produttive di beni e servizi o Distretti tecnologici

Compilare la seguente sotto-sezione se la "Tipologia di attività svolta" dalla partecipata è: "Attività produttive di beni e servizi" o "Attività di promozione e sviluppo di progetti di ricerca finanziati (Distretti tecnologici)".

NOME DEL CAMPO	2017	2016	2015
A1) Ricavi delle vendite e delle prestazioni	59.784.230	57.334.299	49.313.390
A5) Altri Ricavi e Proventi	1.002.362	997.273	1.197.178
di cui Contributi in conto esercizio			

QUOTA DI POSSESSO (quota diretta e/o indiretta)

NOME DEL CAMPO	INDICAZIONI PER LA COMPILAZIONE
Tipologia di Partecipazione	Partecipazione diretta
Quota diretta ⁽⁵⁾	1,09

QUOTA DI POSSESSO – TIPO DI CONTROLLO

NOME DEL CAMPO	INDICAZIONI PER LA COMPILAZIONE
Tipo di controllo	controllo congiunto per effetto di norme di legge

INFORMAZIONI ED ESITO PER LA RAZIONALIZZAZIONE

NOME DEL CAMPO	INDICAZIONI PER LA COMPILAZIONE
La partecipata svolge un'attività di produzione di beni e servizi a favore dell'Amministrazione?	Si
Attività svolta dalla Partecipata	produzione di un servizio di interesse generale (Art. 4, c. 2, lett. a)

NOME DEL CAMPO	INDICAZIONI PER LA COMPILAZIONE
Descrizione dell'attività	<p>L'attività svolta assicura l'erogazione del servizio di igiene urbana (raccolta, trasporto, recupero e smaltimento dei rifiuti solidi urbani e servizi accessori), quale servizio pubblico locale di interesse generale (nonché servizio a rete di rilevanza economica ai sensi dell'art. 3 bis del D.L. 13/8/2011 n. 138), il cui perseguimento rientra quindi a pieno titolo nelle finalità istituzionali dell'ente. Quanto alla valutazione circa la convenienza tecnico-economica della formula gestoria adottata, si richiama la specifica relazione a suo tempo posta a fondamento dell'affidamento in house del servizio come deliberato dal Consiglio comunale in attuazione dell'art. 34, comma 20, del D.L. 179/2012, i cui elementi e presupposti sono oggi richiamati e fatti propri dall'art. art. 192, comma 2, del D.Lgs. 50/2016.</p> <p>Cem Ambiente, secondo il piano industriale approvato dall'assemblea degli azionisti si occupa – in nome e per conto dei Comuni soci – di pianificare, progettare, coordinare, ottimizzare e controllare la corretta esecuzione dei servizi svolti sul territorio. Sono svolte in forma diretta alcune attività e servizi quali la conduzione della stazione di trasferimento rifiuti, del Centro Multimateriale e di tutti gli impianti di proprietà (con particolare riferimento alle piattaforme ecologiche), oltre alle attività di controllo sull'andamento dei servizi e, più in generale, tutti i servizi di supervisione e organizzazione correlati al ciclo integrato dei rifiuti urbani ed assimilati, nonché la gestione riferita alla cessione dei materiali recuperabili. CEM Ambiente affida parte della concreta esecuzione dei servizi alla propria controllata CEM Servizi S.r.l. (servizi di spazzamento meccanizzato, pulizia manuale, trasporti da piattaforme ecologiche, vuotamento cestini, microraccolte, raccolta ingombranti a domicilio, rimozione discariche abusive, servizi spot e altri servizi accessori) e parte ad operatori privati selezionati mediante procedure competitive ad evidenza pubblica (servizi di raccolta e trasporto rifiuti, gestione e conduzione piattaforme ecologiche, trattamento delle diverse frazioni di rifiuto raccolte per via differenziata e più in generale di tutti i rifiuti urbani e assimilati raccolti nel territorio comunale e i rifiuti raccolti in piattaforma ecologica ecc. I servizi erogati dalla Società sono svolti sul territorio di 66 comuni per un bacino territoriale di oltre 570.000 abitanti, con un fatturato che si avvia verso i 65 milioni di euro.</p>
Quota % di partecipazione detenuta dal soggetto privato ⁽⁸⁾	
Svolgimento di attività analoghe a quelle svolte da altre società (art.20, c.2 lett.c)	no
Necessità di contenimento dei costi di funzionamento (art.20, c.2 lett.f)	no
Necessità di aggregazione di società (art.20, c.2 lett.g)	no
L'Amministrazione ha fissato, con proprio provvedimento, obiettivi specifici sui costi di funzionamento della partecipata? (art.19, c.5) ⁽⁹⁾	no
Esito della ricognizione	mantenimento senza interventi

NOME DEL CAMPO	INDICAZIONI PER LA COMPILAZIONE
Modalità (razionalizzazione) ⁽¹⁰⁾	Scegliere un elemento.
Termine previsto per la razionalizzazione ⁽¹⁰⁾	
Le misure di razionalizzazione sono state concluse alla data del 31/12/2018?	Scegliere un elemento.
Note*	<p>Considerata la natura e la configurazione organizzativa di CEM Ambiente S.p.A., si evidenzia che il costo del personale, ammontante nel 2017 a € 2.914.573 per 37 dipendenti, deve essere posto in relazione al complessivo disegno strategico posto a fondamento del gruppo CEM, nell'ambito del quale la Società operativa CEM Servizi S.r.l. (costo del personale € 3.777.608 riferito a 127 dipendenti) viene dedicata alla concreta erogazione dei servizi, mentre la società controllante CEM Ambiente S.p.A. svolge attività di carattere prettamente amministrativo. Pertanto i costi del personale delle due società vanno letti congiuntamente e in misura mediata. Inoltre, con lo studio di benchmarking condotto dalla SDA Bocconi è stato confermato l'elevato livello sia qualitativo che quantitativo dei servizi offerti da CEM.</p>

*Scheda di dettaglio***DATI ANAGRAFICI DELLA PARTECIPATA**

NOME DEL CAMPO	
Codice Fiscale	03584060960
Denominazione	Cem Servizi S.r.l.
Anno di costituzione della società	2003
Forma giuridica	Società a responsabilità limitata
Tipo di fondazione	Scegliere un elemento.
Altra forma giuridica	
Stato della società	La Società è attiva
Anno di inizio della procedura	
Società con azioni quotate in mercati regolamentati	no
Società che ha emesso strumenti finanziari quotati in mercati regolamentati (ex TUSP)	no

SEDE LEGALE DELLA PARTECIPATA

NOME DEL CAMPO	
Stato	Italia
Provincia	Monza e Brianza
Comune	Brugherio
Indirizzo	Viale della Vittoria 22/24

SETTORE DI ATTIVITÀ DELLA PARTECIPATA

NOME DEL CAMPO	
Raccolta di rifiuti non pericolosi	50%
Trattamento e smaltimento di altri rifiuti non pericolosi	25%
CURA E MANUTENZIONE DEL PAESAGGIO	15%

ULTERIORI INFORMAZIONI SULLA PARTECIPATA

NOME DEL CAMPO	
Società in house	si
Previsione nello statuto di limiti sul fatturato ⁽³⁾	no
Deliberazione di quotazione di azioni in mercati regolamentati nei termini e con le modalità di cui all'art. 26, c. 4	no
Società contenuta nell'allegato A al D.Lgs. n. 175/2016	
Società a partecipazione pubblica di diritto singolare (art.1, c. 4, lett. A)	no
Riferimento normativo società di diritto singolare ⁽³⁾	

NOME DEL CAMPO	
La partecipata svolge attività economiche protette da diritti speciali o esclusivi insieme con altre attività svolte in regime di mercato	no
Riferimento normativo società con diritti speciali o esclusivi insieme con altre attività svolte in regime di mercato ⁽³⁾	
Società esclusa dall'applicazione dell'art. 4 con DPCM (art. 4, c. 9)	no
Società esclusa dall'applicazione dell'art. 4 con provvedimento del Presidente della Regione o delle Prov. Autonome (art. 4, c. 9)	no
Riferimento normativo atto esclusione ⁽⁴⁾	

DATI DI BILANCIO PER LA VERIFICA TUSP

NOME DEL CAMPO	Anno 2017
Tipologia di attività svolta	Attività produttive di beni e servizi
Numero medio di dipendenti	127
Numero dei componenti dell'organo di amministrazione	1
Compenso dei componenti dell'organo di amministrazione	0
Numero dei componenti dell'organo di controllo	3
Compenso dei componenti dell'organo di controllo	14.040,00

NOME DEL CAMPO	2017	2016	2015	2014	2013
Approvazione bilancio	sì	sì	sì	sì	sì

Risultato d'esercizio	577.377	463.235	359.402	254.521	393.213
------------------------------	---------	---------	---------	---------	---------

Attività produttive di beni e servizi o Distretti tecnologici

Compilare la seguente sotto-sezione se la "Tipologia di attività svolta" dalla partecipata è: "Attività produttive di beni e servizi" o "Attività di promozione e sviluppo di progetti di ricerca finanziati (Distretti tecnologici)".

NOME DEL CAMPO	2017	2016	2015
A1) Ricavi delle vendite e delle prestazioni	7.665.817	6.163.241	4.353.715
A5) Altri Ricavi e Proventi	141.150	32.748	52.899
di cui Contributi in conto esercizio			

QUOTA DI POSSESSO (quota diretta e/o indiretta)

NOME DEL CAMPO	INDICAZIONI PER LA COMPILAZIONE
Tipologia di Partecipazione	Partecipazione indiretta
Quota	
Codice Fiscale Tramite	03965170156
Denominazione Tramite (organismo)	CEM AMBIENTE SPA
Quota detenuta dalla Tramite nella società	100%

QUOTA DI POSSESSO – TIPO DI CONTROLLO

NOME DEL CAMPO	INDICAZIONI PER LA COMPILAZIONE
Tipo di controllo	controllo congiunto - vincoli contrattuali

INFORMAZIONI ED ESITO PER LA RAZIONALIZZAZIONE

NOME DEL CAMPO	INDICAZIONI PER LA COMPILAZIONE
La partecipata svolge un'attività di produzione di beni e servizi a favore dell'Amministrazione?	Si
Attività svolta dalla Partecipata	produzione di un servizio di interesse generale (Art. 4, c. 2, lett. a)
Descrizione dell'attività	servizi strumentali alla controllante (spazzamento manuale e meccanizzato di strade e piazze, pulizia di aree abusive, raccolta porta a porta sperimentale, effettuazione di micro raccolte in genere, servizi tecnici correlati alla gestione dei servizi di igiene urbana, servizi accessori alla riscossione TARI)
Quota % di partecipazione detenuta dal soggetto privato ⁽⁸⁾	
Svolgimento di attività analoghe a quelle svolte da altre società (art.20, c.2 lett.c)	no
Necessità di contenimento dei costi di funzionamento (art.20, c.2 lett.f)	no
Necessità di aggregazione di società (art.20, c.2 lett.g)	no
L'Amministrazione ha fissato, con proprio provvedimento, obiettivi specifici sui costi di funzionamento della partecipata? (art.19, c.5) ⁽⁹⁾	no
Esito della ricognizione	mantenimento senza interventi
Modalità (razionalizzazione)	Scegliere un elemento.

NOME DEL CAMPO	INDICAZIONI PER LA COMPILAZIONE
Termine previsto per la razionalizzazione	
Le misure di razionalizzazione sono state concluse alla data del 31/12/2018?	Scegliere un elemento.
Note*	Si rinvia a quanto riportato nelle note della scheda corrispondente relativa alla Società controllante CEM Ambiente S.p.A.

*Scheda di dettaglio***DATI ANAGRAFICI DELLA PARTECIPATA**

NOME DEL CAMPO	
Codice Fiscale	02329240135
Denominazione	Seruso S.p.A.
Anno di costituzione della società	1997
Forma giuridica	Società per azioni
Tipo di fondazione	Scegliere un elemento.
Altra forma giuridica	
Stato della società	La Società è attiva
Anno di inizio della procedura ⁽¹⁾	
Società con azioni quotate in mercati regolamentati ⁽²⁾	
Società che ha emesso strumenti finanziari quotati in mercati regolamentati (ex TUSP) ⁽²⁾	

SEDE LEGALE DELLA PARTECIPATA

NOME DEL CAMPO	
Stato	Italia
Provincia	Lecco
Comune	Verderio
Indirizzo	Via Piave, 89

SETTORE DI ATTIVITÀ DELLA PARTECIPATA

Settore attività	
ATTIVITÀ DI RACCOLTA, TRATTAMENTO E SMALTIMENTO DEI RIFIUTI; RECUPERO DEI MATERIALI	50%
Recupero e preparazione per il riciclaggio dei rifiuti solidi urbani, industriali e biomasse	25%

ULTERIORI INFORMAZIONI SULLA PARTECIPATA

NOME DEL CAMPO	
Società in house	no
Previsione nello statuto di limiti sul fatturato ⁽³⁾	Scegliere un elemento.
Deliberazione di quotazione di azioni in mercati regolamentati nei termini e con le modalità di cui all'art. 26, c. 4	no
Società contenuta nell'allegato A al D.Lgs. n. 175/2016	
Società a partecipazione pubblica di diritto singolare (art.1, c. 4, lett. A)	no
Riferimento normativo società di diritto singolare ⁽³⁾	
La partecipata svolge attività economiche protette da diritti speciali o esclusivi insieme con altre attività svolte in regime di mercato	no
Riferimento normativo società con diritti speciali o esclusivi insieme con altre attività svolte in regime di mercato ⁽³⁾	
Società esclusa dall'applicazione dell'art. 4 con DPCM (art. 4, c. 9)	no
Società esclusa dall'applicazione dell'art. 4 con provvedimento del Presidente della Regione o delle Prov. Autonome (art. 4, c. 9)	no

NOME DEL CAMPO	
Riferimento normativo atto esclusione ⁽⁴⁾	

DATI DI BILANCIO PER LA VERIFICA TUSP

NOME DEL CAMPO	Anno 2017
Tipologia di attività svolta	Attività produttive di beni e servizi
Numero medio di dipendenti	61
Numero dei componenti dell'organo di amministrazione	3 (L'amministrazione della società è affidata a un Consiglio di Amministrazione, composto da 3 membri, nominato in data 6.7.2016, e quindi in data antecedente all'entrata in vigore del D. lgs. 175/2016, fino ad approvazione del bilancio di esercizio al 31.12.2018)
Compenso dei componenti dell'organo di amministrazione	26.396
Numero dei componenti dell'organo di controllo	3
Compenso dei componenti dell'organo di controllo	36.400

NOME DEL CAMPO	2017	2016	2015	2014	2013
Approvazione bilancio	sì	sì	sì	sì	sì
Risultato d'esercizio	55.812	72.746	51.483	73.393	6.805

ATTENZIONE: l'Ente deve compilare, esclusivamente in base alla tipologia di attività svolta dalla partecipata e indicata nel campo precedente, una delle seguenti quattro sotto-sezioni di "DATI DI

Attività produttive di beni e servizi o Distretti tecnologici

Compilare la seguente sotto-sezione se la "Tipologia di attività svolta" dalla partecipata è: "Attività produttive di beni e servizi" o "Attività di promozione e sviluppo di progetti di ricerca finanziati (Distretti tecnologici)".

NOME DEL CAMPO	2017	2016	2015
A1) Ricavi delle vendite e delle prestazioni	7.122.121	7.642.482	6.885.154
A5) Altri Ricavi e Proventi	221.314	29.736	12.992
di cui Contributi in conto esercizio			

QUOTA DI POSSESSO (quota diretta e/o indiretta)

NOME DEL CAMPO	INDICAZIONI PER LA COMPILAZIONE
Tipologia di Partecipazione	Partecipazione indiretta
Quota diretta ⁽⁵⁾	
Codice Fiscale Tramite ⁽⁶⁾	03965170156
Denominazione Tramite (organismo) ⁽⁶⁾	CEM AMBIENTE SPA
Quota detenuta dalla Tramite nella società ⁽⁷⁾	2%

QUOTA DI POSSESSO – TIPO DI CONTROLLO

NOME DEL CAMPO	INDICAZIONI PER LA COMPILAZIONE
Tipo di controllo	controllo congiunto - vincoli contrattuali

INFORMAZIONI ED ESITO PER LA RAZIONALIZZAZIONE

NOME DEL CAMPO	INDICAZIONI PER LA COMPILAZIONE
La partecipata svolge un'attività di produzione di beni e servizi a favore dell'Amministrazione?	Si

NOME DEL CAMPO	INDICAZIONI PER LA COMPILAZIONE
Attività svolta dalla Partecipata	produzione di un servizio di interesse generale (Art. 4, c. 2, lett. a)
Descrizione dell'attività	Valorizzazione e recupero del secco proveniente dalla raccolta mono e multimateriale dei rifiuti urbani.
Quota % di partecipazione detenuta dal soggetto privato ⁽⁸⁾	
Svolgimento di attività analoghe a quelle svolte da altre società (art.20, c.2 lett.c)	no
Necessità di contenimento dei costi di funzionamento (art.20, c.2 lett.f)	no
Necessità di aggregazione di società (art.20, c.2 lett.g)	no
L'Amministrazione ha fissato, con proprio provvedimento, obiettivi specifici sui costi di funzionamento della partecipata? (art.19, c.5) ⁽⁹⁾	no
Esito della ricognizione	mantenimento senza interventi
Modalità (razionalizzazione) ⁽¹⁰⁾	Scegliere un elemento.
Termine previsto per la razionalizzazione ⁽¹⁰⁾	
Le misure di razionalizzazione sono state concluse alla data del 31/12/2018?	Scegliere un elemento.
Note*	

*Scheda di dettaglio***DATI ANAGRAFICI DELLA PARTECIPATA**

NOME DEL CAMPO	
Codice Fiscale	00819750167
Denominazione	Ecolombardia 4 S.p.A.
Anno di costituzione della società	1979
Forma giuridica	Società per azioni
Tipo di fondazione	Scegliere un elemento.
Altra forma giuridica	
Stato della società	La Società è attiva
Anno di inizio della procedura ⁽¹⁾	
Società con azioni quotate in mercati regolamentati ⁽²⁾	
Società che ha emesso strumenti finanziari quotati in mercati regolamentati (ex TUSP) ⁽²⁾	

SEDE LEGALE DELLA PARTECIPATA

NOME DEL CAMPO	
Stato	Italia
Provincia	Milano
Comune	Milano
Indirizzo	Corso di Porta Vittoria 4

SETTORE DI ATTIVITÀ DELLA PARTECIPATA

NOME DEL CAMPO	
FABBRICAZIONE DI PRODOTTI IN METALLO (ESCLUSI MACCHINARI E ATTREZZATURE) 50%	50%
FABBRICAZIONE DI MACCHINARI ED APPARECCHIATURE NCA	25%

ULTERIORI INFORMAZIONI SULLA PARTECIPATA

NOME DEL CAMPO	
Società in house	no
Previsione nello statuto di limiti sul fatturato ⁽³⁾	no
Deliberazione di quotazione di azioni in mercati regolamentati nei termini e con le modalità di cui all'art. 26, c. 4	no
Società contenuta nell'allegato A al D.Lgs. n. 175/2016	no
Società a partecipazione pubblica di diritto singolare (art.1, c. 4, lett. A)	no
Riferimento normativo società di diritto singolare ⁽³⁾	
La partecipata svolge attività economiche protette da diritti speciali o esclusivi insieme con altre attività svolte in regime di mercato	no
Riferimento normativo società con diritti speciali o esclusivi insieme con altre attività svolte in regime di mercato ⁽³⁾	
Società esclusa dall'applicazione dell'art. 4 con DPCM (art. 4, c. 9)	no
Società esclusa dall'applicazione dell'art. 4 con provvedimento del Presidente della Regione o delle Prov. Autonome (art. 4, c. 9)	no

NOME DEL CAMPO	
Riferimento normativo atto esclusione ⁽⁴⁾	

DATI DI BILANCIO PER LA VERIFICA TUSP

NOME DEL CAMPO	Anno 2017
Tipologia di attività svolta	Attività produttive di beni e servizi
Numero medio di dipendenti	33
Numero dei componenti dell'organo di amministrazione	5 (L'amministrazione della società è affidata a un Consiglio di Amministrazione, composto da 5 membri, nominato prima dell'entrata in vigore del D. lgs. 175/2016)
Compenso dei componenti dell'organo di amministrazione	50.000
Numero dei componenti dell'organo di controllo	3
Compenso dei componenti dell'organo di controllo	32.000

NOME DEL CAMPO	2017	2016	2015	2014	2013
Approvazione bilancio	sì	sì	sì	sì	sì
Risultato d'esercizio	36.272,00	54.862,00	44.267,00	46.571,00	53.403,00

Attività produttive di beni e servizi o Distretti tecnologici

Compilare la seguente sotto-sezione se la "Tipologia di attività svolta" dalla partecipata è: "Attività produttive di beni e servizi" o "Attività di promozione e sviluppo di progetti di ricerca finanziati (Distretti tecnologici)".

NOME DEL CAMPO	2017	2016	2015
A1) Ricavi delle vendite e delle prestazioni	8.962.649	8.936.607	9.957.869
A5) Altri Ricavi e Proventi	11.194	188.406	233.560
di cui Contributi in conto esercizio			

QUOTA DI POSSESSO (quota diretta e/o indiretta)

NOME DEL CAMPO	INDICAZIONI PER LA COMPILAZIONE
Tipologia di Partecipazione	Partecipazione indiretta
Codice Fiscale Tramite	03965170156
Denominazione Tramite (organismo)	CEM Ambiente S.p.A.
Quota detenuta dalla Tramite nella società	0,40

QUOTA DI POSSESSO – TIPO DI CONTROLLO

NOME DEL CAMPO	INDICAZIONI PER LA COMPILAZIONE
Tipo di controllo	controllo congiunto - vincoli contrattuali

INFORMAZIONI ED ESITO PER LA RAZIONALIZZAZIONE

NOME DEL CAMPO	INDICAZIONI PER LA COMPILAZIONE
La partecipata svolge un'attività di produzione di beni e servizi a favore dell'Amministrazione?	Si
Attività svolta dalla Partecipata	produzione di un servizio di interesse generale (Art. 4, c. 2, lett. a)
Descrizione dell'attività	La Società svolge servizi di termovalorizzazione di rifiuti industriali solidi e liquidi.
Quota % di partecipazione detenuta dal soggetto privato ⁽⁸⁾	
Svolgimento di attività analoghe a quelle svolte da altre società (art.20, c.2 lett.c)	no
Necessità di contenimento dei costi di funzionamento (art.20, c.2 lett.f)	no
Necessità di aggregazione di società (art.20, c.2 lett.g)	no
L'Amministrazione ha fissato, con proprio provvedimento, obiettivi specifici sui costi di funzionamento della partecipata? (art.19, c.5) ⁽⁹⁾	no
Esito della ricognizione	mantenimento senza interventi
Modalità (razionalizzazione) ⁽¹⁰⁾	Scegliere un elemento.
Termine previsto per la razionalizzazione ⁽¹⁰⁾	

NOME DEL CAMPO	INDICAZIONI PER LA COMPILAZIONE
Le misure di razionalizzazione sono state concluse alla data del 31/12/2018?	Scegliere un elemento.
Note*	

*Scheda di dettaglio***DATI ANAGRAFICI DELLA PARTECIPATA**

NOME DEL CAMPO	
Codice Fiscale	13187590156
Denominazione	Cap Holding S.p.A.
Anno di costituzione della società	2000
Forma giuridica	Società per azioni
Tipo di fondazione	Scegliere un elemento.
Altra forma giuridica	
Stato della società	La Società è attiva
Anno di inizio della procedura	
Società con azioni quotate in mercati regolamentati	NO
Società che ha emesso strumenti finanziari quotati in mercati regolamentati (ex TUSP)	SI'

SEDE LEGALE DELLA PARTECIPATA

NOME DEL CAMPO	
Stato	Italia
Provincia	Milano
Comune	Assago
Indirizzo	VIA DEL MULINO, 2

SETTORE DI ATTIVITÀ DELLA PARTECIPATA

Altri servizi di sostegno alle imprese nca	50%
RACCOLTA, TRATTAMENTO E FORNITURA DI ACQUA	25%
GESTIONE DELLE RETI FOGNARIE	15%
ATTIVITÀ DI DIREZIONE AZIENDALE	10%

ULTERIORI INFORMAZIONI SULLA PARTECIPATA

NOME DEL CAMPO	
Società in house	si
Previsione nello statuto di limiti sul fatturato ⁽³⁾	Si' (vedasi art 5 dello Statuto di Cap Holding spa)
Deliberazione di quotazione di azioni in mercati regolamentati nei termini e con le modalità di cui all'art. 26, c. 4	no
Società contenuta nell'allegato A al D.Lgs. n. 175/2016	no
Società a partecipazione pubblica di diritto singolare (art.1, c. 4, lett. A)	no
Riferimento normativo società di diritto singolare ⁽³⁾	
La partecipata svolge attività economiche protette da diritti speciali o esclusivi insieme con altre attività svolte in regime di mercato	no
Riferimento normativo società con diritti speciali o esclusivi insieme con altre attività svolte in regime di mercato ⁽³⁾	
Società esclusa dall'applicazione dell'art. 4 con DPCM (art. 4, c. 9)	no

NOME DEL CAMPO	
Società esclusa dall'applicazione dell'art. 4 con provvedimento del Presidente della Regione o delle Prov. Autonome (art. 4, c. 9)	no
Riferimento normativo atto esclusione	

DATI DI BILANCIO PER LA VERIFICA TUSP

NOME DEL CAMPO	Anno 2017
Tipologia di attività svolta	Attività produttive di beni e servizi
Numero medio di dipendenti	195
Numero dei componenti dell'organo di amministrazione	5
Compenso dei componenti dell'organo di amministrazione	111.746,80
Numero dei componenti dell'organo di controllo	3
Compenso dei componenti dell'organo di controllo	70.272

NOME DEL CAMPO	2017	2016	2015	2014	2013
Approvazione bilancio	sì	sì	sì	sì	sì
Risultato d'esercizio	22.454.273	19.190.667	14.025.530,	4.611.475	3.779.384

Attività produttive di beni e servizi o Distretti tecnologici

Compilare la seguente sotto-sezione se la "Tipologia di attività svolta" dalla partecipata è: "Attività produttive di beni e servizi" o "Attività di promozione e sviluppo di progetti di ricerca finanziati (Distretti tecnologici)".

NOME DEL CAMPO	2017	2016	2015
A1) Ricavi delle vendite e delle prestazioni	236.538.971	255.790.390	233.102.076
A5) Altri Ricavi e Proventi	21.561.560	19.370.284	20.242.711
di cui Contributi in conto esercizio	227.861	359.432	257.861

QUOTA DI POSSESSO (quota diretta e/o indiretta)

NOME DEL CAMPO	INDICAZIONI PER LA COMPILAZIONE
Tipologia di Partecipazione	Partecipazione diretta
Quota diretta ⁽⁵⁾	0,2898

QUOTA DI POSSESSO – TIPO DI CONTROLLO

NOME DEL CAMPO	INDICAZIONI PER LA COMPILAZIONE
Tipo di controllo	controllo congiunto - vincoli contrattuali

INFORMAZIONI ED ESITO PER LA RAZIONALIZZAZIONE

NOME DEL CAMPO	INDICAZIONI PER LA COMPILAZIONE
La partecipata svolge un'attività di produzione di beni e servizi a favore dell'Amministrazione?	Si
Attività svolta dalla Partecipata	produzione di un servizio di interesse generale (Art. 4, c. 2, lett. a)

NOME DEL CAMPO	INDICAZIONI PER LA COMPILAZIONE
Descrizione dell'attività	Produzione di servizio di interesse generale - servizio idrico integrato - inclusa la realizzazione e la gestione delle reti e degli impianti funzionali al servizio
Quota % di partecipazione detenuta dal soggetto privato ⁽⁸⁾	
Svolgimento di attività analoghe a quelle svolte da altre società (art.20, c.2 lett.c)	no
Necessità di contenimento dei costi di funzionamento (art.20, c.2 lett.f)	no
Necessità di aggregazione di società (art.20, c.2 lett.g)	no
L'Amministrazione ha fissato, con proprio provvedimento, obiettivi specifici sui costi di funzionamento della partecipata? (art.19, c.5) ⁽⁹⁾	no
Esito della ricognizione	mantenimento senza interventi
Modalità (razionalizzazione) ⁽¹⁰⁾	Scegliere un elemento.
Termine previsto per la razionalizzazione ⁽¹⁰⁾	
Le misure di razionalizzazione sono state concluse alla data del 31/12/2018?	Scegliere un elemento.
Note*	

*Scheda di dettaglio***DATI ANAGRAFICI DELLA PARTECIPATA**

NOME DEL CAMPO	
Codice Fiscale	03988160960
Denominazione	Amiacque S.r.l.
Anno di costituzione della società	2003
Forma giuridica	Società a responsabilità limitata
Tipo di fondazione	Scegliere un elemento.
Altra forma giuridica	
Stato della società	La Società è attiva
Anno di inizio della procedura ⁽¹⁾	
Società con azioni quotate in mercati regolamentati ⁽²⁾	
Società che ha emesso strumenti finanziari quotati in mercati regolamentati (ex TUSP) ⁽²⁾	

SETTORE DI ATTIVITÀ DELLA PARTECIPATA

TRATTAMENTO E FORNITURA DI ACQUA	50%
GESTIONE DELLE RETI FOGNARIE	25%

ULTERIORI INFORMAZIONI SULLA PARTECIPATA

NOME DEL CAMPO	
Società in house	si

NOME DEL CAMPO	
Previsione nello statuto di limiti sul fatturato ⁽³⁾	SI' (vedasi art 5 dello Statuto)
Deliberazione di quotazione di azioni in mercati regolamentati nei termini e con le modalità di cui all'art. 26, c. 4	no
Società contenuta nell'allegato A al D.Lgs. n. 175/2016	no
Società a partecipazione pubblica di diritto singolare (art.1, c. 4, lett. A)	no
Riferimento normativo società di diritto singolare ⁽³⁾	
La partecipata svolge attività economiche protette da diritti speciali o esclusivi insieme con altre attività svolte in regime di mercato	no
Riferimento normativo società con diritti speciali o esclusivi insieme con altre attività svolte in regime di mercato ⁽³⁾	
Società esclusa dall'applicazione dell'art. 4 con DPCM (art. 4, c. 9)	no
Società esclusa dall'applicazione dell'art. 4 con provvedimento del Presidente della Regione o delle Prov. Autonome (art. 4, c. 9)	no
Riferimento normativo atto esclusione ⁽⁴⁾	

DATI DI BILANCIO PER LA VERIFICA TUSP

NOME DEL CAMPO	Anno 2017
Tipologia di attività svolta	Attività produttive di beni e servizi
Numero medio di dipendenti	617
Numero dei componenti dell'organo di amministrazione	5

NOME DEL CAMPO	Anno 2017
Compenso dei componenti dell'organo di amministrazione	95.000
Numero dei componenti dell'organo di controllo	3
Compenso dei componenti dell'organo di controllo	61.488

NOME DEL CAMPO	2017	2016	2015	2014	2013
Approvazione bilancio	sì	sì	sì	sì	sì
Risultato d'esercizio	7.527.413,00	10.228.023,00	6.311.588,00	2.544.795,00	10.040.702,00

Attività produttive di beni e servizi o Distretti tecnologici

Compilare la seguente sotto-sezione se la "Tipologia di attività svolta" dalla partecipata è: "Attività produttive di beni e servizi" o "Attività di promozione e sviluppo di progetti di ricerca finanziati (Distretti tecnologici)".

NOME DEL CAMPO	2017	2016	2015
A1) Ricavi delle vendite e delle prestazioni	143.743.465	155.772.100	140.120.558
A5) Altri Ricavi e Proventi	5.652.403	4.807.522	4.014.614
di cui Contributi in conto esercizio	326.164	260.146	0

QUOTA DI POSSESSO (quota diretta e/o indiretta)

NOME DEL CAMPO	INDICAZIONI PER LA COMPILAZIONE
Tipologia di Partecipazione	Partecipazione indiretta
Codice Fiscale Tramite	13187590156
Denominazione Tramite (organismo) (6)	CAP Holding S.p.A.
Quota detenuta dalla Tramite nella società (7)	100%

QUOTA DI POSSESSO – TIPO DI CONTROLLO

NOME DEL CAMPO	INDICAZIONI PER LA COMPILAZIONE
Tipo di controllo	controllo congiunto - vincoli contrattuali

INFORMAZIONI ED ESITO PER LA RAZIONALIZZAZIONE

NOME DEL CAMPO	INDICAZIONI PER LA COMPILAZIONE
La partecipata svolge un'attività di produzione di beni e servizi a favore dell'Amministrazione?	Si
Attività svolta dalla Partecipata	produzione di un servizio di interesse generale (Art. 4, c. 2, lett. a)
Descrizione dell'attività	produzione di servizio di interesse generale - servizio idrico integrato - con conduzione di sistemi di reti ed impianti
Quota % di partecipazione detenuta dal soggetto privato ⁽⁸⁾	
Svolgimento di attività analoghe a quelle svolte da altre società (art.20, c.2 lett.c)	no
Necessità di contenimento dei costi di funzionamento (art.20, c.2 lett.f)	no
Necessità di aggregazione di società (art.20, c.2 lett.g)	no
L'Amministrazione ha fissato, con proprio provvedimento, obiettivi specifici sui costi di funzionamento della partecipata? (art.19, c.5) ⁽⁹⁾	no
Esito della ricognizione	mantenimento senza interventi
Modalità (razionalizzazione) ⁽¹⁰⁾	Scegliere un elemento.
Termine previsto per la razionalizzazione ⁽¹⁰⁾	

NOME DEL CAMPO	INDICAZIONI PER LA COMPILAZIONE
Le misure di razionalizzazione sono state concluse alla data del 31/12/2018?	Scegliere un elemento.
Note*	

*Scheda di dettaglio***DATI ANAGRAFICI DELLA PARTECIPATA**

NOME DEL CAMPO	
Codice Fiscale	02234900187
Denominazione	Pavia Acque S.c.a.r.l.
Anno di costituzione della società	2007
Forma giuridica	Società consortile a responsabilità limitata
Tipo di fondazione	Scegliere un elemento.
Altra forma giuridica	
Stato della società	La Società è attiva
Anno di inizio della procedura	
Società con azioni quotate in mercati regolamentati	
Società che ha emesso strumenti finanziari quotati in mercati regolamentati (ex TUSP)	

SEDE LEGALE DELLA PARTECIPATA

NOME DEL CAMPO	
Stato	Italia
Provincia	Pavia
Comune	Pavia
Indirizzo	VIA DONEGANI, 7

SETTORE DI ATTIVITÀ DELLA PARTECIPATA

RACCOLTA, TRATTAMENTO E FORNITURA DI ACQUA	
--	--

ULTERIORI INFORMAZIONI SULLA PARTECIPATA

NOME DEL CAMPO	
Società in house	si
Previsione nello statuto di limiti sul fatturato ⁽³⁾	Scegliere un elemento.
Deliberazione di quotazione di azioni in mercati regolamentati nei termini e con le modalità di cui all'art. 26, c. 4	no
Società contenuta nell'allegato A al D.Lgs. n. 175/2016	no
Società a partecipazione pubblica di diritto singolare (art.1, c. 4, lett. A)	no
Riferimento normativo società di diritto singolare ⁽³⁾	
La partecipata svolge attività economiche protette da diritti speciali o esclusivi insieme con altre attività svolte in regime di mercato	no
Riferimento normativo società con diritti speciali o esclusivi insieme con altre attività svolte in regime di mercato	
Società esclusa dall'applicazione dell'art. 4 con DPCM (art. 4, c. 9)	no
Società esclusa dall'applicazione dell'art. 4 con provvedimento del Presidente della Regione o delle Prov. Autonome (art. 4, c. 9)	no
Riferimento normativo atto esclusione	

DATI DI BILANCIO PER LA VERIFICA TUSP

NOME DEL CAMPO	Anno 2017
Tipologia di attività svolta	Attività produttive di beni e servizi
Numero medio di dipendenti	76
Numero dei componenti dell'organo di amministrazione	5
Compenso dei componenti dell'organo di amministrazione	73.070
Numero dei componenti dell'organo di controllo	3
Compenso dei componenti dell'organo di controllo	53.621,37

NOME DEL CAMPO	2017	2016	2015	2014	2013
Approvazione bilancio	sì	sì	sì	sì	sì
Risultato d'esercizio	4.054.336,00	1.043.877,00	720.045,00	693.824,00	650.459,00

Attività produttive di beni e servizi o Distretti tecnologici

Compilare la seguente sotto-sezione se la "Tipologia di attività svolta" dalla partecipata è: "**Attività produttive di beni e servizi**" o "**Attività di promozione e sviluppo di progetti di ricerca finanziati (Distretti tecnologici)**".

NOME DEL CAMPO	2017	2016	2015
A1) Ricavi delle vendite e delle prestazioni	69.783.275	67.089.768	65.615.361
A5) Altri Ricavi e Proventi	2.986.541	1.918.074	2.856.986
di cui Contributi in conto esercizio			20.568

QUOTA DI POSSESSO (quota diretta e/o indiretta)

NOME DEL CAMPO	INDICAZIONI PER LA COMPILAZIONE
Tipologia di Partecipazione	Partecipazione indiretta
Codice Fiscale Tramite	13187590156
Denominazione Tramite (organismo)	CAP Holding S.p.A.
Quota detenuta dalla Tramite nella società	10,10%

QUOTA DI POSSESSO – TIPO DI CONTROLLO

NOME DEL CAMPO	INDICAZIONI PER LA COMPILAZIONE
Tipo di controllo	Controllo congiunto – vincoli contrattuali

INFORMAZIONI ED ESITO PER LA RAZIONALIZZAZIONE

NOME DEL CAMPO	INDICAZIONI PER LA COMPILAZIONE
La partecipata svolge un'attività di produzione di beni e servizi a favore dell'Amministrazione?	Si
Attività svolta dalla Partecipata	produzione di un servizio di interesse generale (Art. 4, c. 2, lett. a)
Descrizione dell'attività	servizio idrico integrato, inclusa la realizzazione e la gestione delle reti e degli impianti funzionali al servizio.
Quota % di partecipazione detenuta dal soggetto privato ⁽⁸⁾	
Svolgimento di attività analoghe a quelle svolte da altre società (art.20, c.2 lett.c)	no

NOME DEL CAMPO	INDICAZIONI PER LA COMPILAZIONE
Necessità di contenimento dei costi di funzionamento (art.20, c.2 lett.f)	no
Necessità di aggregazione di società (art.20, c.2 lett.g)	no
L'Amministrazione ha fissato, con proprio provvedimento, obiettivi specifici sui costi di funzionamento della partecipata? (art.19, c.5)	no
Esito della ricognizione	mantenimento senza interventi
Modalità (razionalizzazione)	Scegliere un elemento.
Termine previsto per la razionalizzazione	
Le misure di razionalizzazione sono state concluse alla data del 31/12/2018?	Scegliere un elemento.
Note*	

*Scheda di dettaglio***DATI ANAGRAFICI DELLA PARTECIPATA**

NOME DEL CAMPO	
Codice Fiscale	07007600153
Denominazione	Rocca Brivio Sforza S.r.l. in liquidazione
Anno di costituzione della società	1983
Forma giuridica	Società a responsabilità limitata
Tipo di fondazione	Scegliere un elemento.
Altra forma giuridica	
Stato della società	IN LIQUIDAZIONE
Anno di inizio della procedura	La società è stata posta in liquidazione in attuazione del piano di razionalizzazione delle partecipazioni del Gruppo CAP approvato dal Comitato di Indirizzo Strategico del 10/02/2015
Società con azioni quotate in mercati regolamentati	
Società che ha emesso strumenti finanziari quotati in mercati regolamentati (ex TUSP)	

SEDE LEGALE DELLA PARTECIPATA

NOME DEL CAMPO	
Stato	Italia
Provincia	Milano
Comune	Milano
Indirizzo	VIA VIVAIO, 6

SETTORE DI ATTIVITÀ DELLA PARTECIPATA

Attività di merchant bank	
Compravendita di beni immobili effettuata su beni propri	
Costruzione di edifici residenziali e non residenziali	
Locazione immobiliare di beni propri o in leasing (affitto)	
Altre attività di supporto alle rappresentazioni artistiche	

ULTERIORI INFORMAZIONI SULLA PARTECIPATA

NOME DEL CAMPO	
Società in house	no
Previsione nello statuto di limiti sul fatturato ⁽³⁾	no
Deliberazione di quotazione di azioni in mercati regolamentati nei termini e con le modalità di cui all'art. 26, c. 4	no
Società contenuta nell'allegato A al D.Lgs. n. 175/2016	no
Società a partecipazione pubblica di diritto singolare (art.1, c. 4, lett. A)	no
Riferimento normativo società di diritto singolare ⁽³⁾	
La partecipata svolge attività economiche protette da diritti speciali o esclusivi insieme con altre attività svolte in regime di mercato	no
Riferimento normativo società con diritti speciali o esclusivi insieme con altre attività svolte in regime di mercato ⁽³⁾	
Società esclusa dall'applicazione dell'art. 4 con DPCM (art. 4, c. 9)	no
Società esclusa dall'applicazione dell'art. 4 con provvedimento del Presidente della Regione o delle Prov. Autonome (art. 4, c. 9)	no

NOME DEL CAMPO	
Riferimento normativo atto esclusione ⁽⁴⁾	

DATI DI BILANCIO PER LA VERIFICA TUSP

NOME DEL CAMPO	Anno 2017
Tipologia di attività svolta	Salvaguardia e valorizzazione del complesso storico monumentale Rocca Brivio Sforza
Numero medio di dipendenti	0
Numero dei componenti dell'organo di amministrazione	1
Compenso dei componenti dell'organo di amministrazione	16.622,00
Numero dei componenti dell'organo di controllo	0
Compenso dei componenti dell'organo di controllo	0

NOME DEL CAMPO	2017	2016	2015	2014	2013
Approvazione bilancio	sì	sì	sì	sì	sì
Risultato d'esercizio	- 246.064	-193.903	-2.062.814,00	-216.455,00	-185.625,00

Attività produttive di beni e servizi o Distretti tecnologici

Compilare la seguente sotto-sezione se la "Tipologia di attività svolta" dalla partecipata è: "Attività produttive di beni e servizi" o "Attività di promozione e sviluppo di progetti di ricerca finanziati (Distretti tecnologici)".

NOME DEL CAMPO	2017	2016	2015
A1) Ricavi delle vendite e delle prestazioni	0	0	0
A5) Altri Ricavi e Proventi	0	48.051	69.946
di cui Contributi in conto esercizio	0	0	0

QUOTA DI POSSESSO (quota diretta e/o indiretta)

NOME DEL CAMPO	INDICAZIONI PER LA COMPILAZIONE
Tipologia di Partecipazione	Partecipazione indiretta
Codice Fiscale Tramite ⁽⁶⁾	13187590156
Denominazione Tramite (organismo) ⁽⁶⁾	CAP Holding S.p.A.
Quota detenuta dalla Tramite nella società ⁽⁷⁾	51,04

QUOTA DI POSSESSO – TIPO DI CONTROLLO

NOME DEL CAMPO	INDICAZIONI PER LA COMPILAZIONE
Tipo di controllo	

INFORMAZIONI ED ESITO PER LA RAZIONALIZZAZIONE

NOME DEL CAMPO	INDICAZIONI PER LA COMPILAZIONE
La partecipata svolge un'attività di produzione di beni e servizi a favore dell'Amministrazione?	No
Attività svolta dalla Partecipata	attività diversa dalle precedenti
Descrizione dell'attività	salvaguardia e valorizzazione del complesso storico monumentale Rocca Brivio Sforza
Quota % di partecipazione detenuta dal soggetto privato ⁽⁸⁾	
Svolgimento di attività analoghe a quelle svolte da altre società (art.20, c.2 lett.c)	no
Necessità di contenimento dei costi di funzionamento (art.20, c.2 lett.f)	no
Necessità di aggregazione di società (art.20, c.2 lett.g)	no
L'Amministrazione ha fissato, con proprio provvedimento, obiettivi specifici sui costi di funzionamento della partecipata? (art.19, c.5) ⁽⁹⁾	no
Esito della ricognizione	razionalizzazione
Modalità (razionalizzazione)	messa in liquidazione della società
Termine previsto per la razionalizzazione ⁽¹⁰⁾	La società è stata posta in liquidazione in attuazione del piano di razionalizzazione delle partecipazioni del Gruppo CAP approvato dal Comitato di Indirizzo Strategico del 10/02/2015. La cessazione della partecipazione nella società in liquidazione è vincolata alle procedure di liquidazione in corso ed alle relative fasi previste dalla legge, nonché alla destinazione del complesso monumentale.
Le misure di razionalizzazione sono state concluse alla data del 31/12/2018?	
Note*	

*Scheda di dettaglio***DATI ANAGRAFICI DELLA PARTECIPATA**

NOME DEL CAMPO	
Codice Fiscale	08317570151
Denominazione	Cogeser S.p.A.
Anno di costituzione della società	1993
Forma giuridica	Società per azioni
Tipo di fondazione	Scegliere un elemento.
Altra forma giuridica	
Stato della società	La Società è attiva
Anno di inizio della procedura	
Società con azioni quotate in mercati regolamentati	
Società che ha emesso strumenti finanziari quotati in mercati regolamentati (ex TUSP)	

SEDE LEGALE DELLA PARTECIPATA

NOME DEL CAMPO	
Stato	Italia
Provincia	Milano
Comune	Melzo
Indirizzo	VIA MARTIRI DELLA LIBERTA', 18

SETTORE DI ATTIVITÀ DELLA PARTECIPATA

Distribuzione di combustibili gassosi mediante condotte	85%
---	-----

ULTERIORI INFORMAZIONI SULLA PARTECIPATA

NOME DEL CAMPO	
Società in house	no
Previsione nello statuto di limiti sul fatturato ⁽³⁾	no
Deliberazione di quotazione di azioni in mercati regolamentati nei termini e con le modalità di cui all'art. 26, c. 4	no
Società contenuta nell'allegato A al D.Lgs. n. 175/2016	no
Società a partecipazione pubblica di diritto singolare (art.1, c. 4, lett. A)	no
Riferimento normativo società di diritto singolare ⁽³⁾	
La partecipata svolge attività economiche protette da diritti speciali o esclusivi insieme con altre attività svolte in regime di mercato	no
Riferimento normativo società con diritti speciali o esclusivi insieme con altre attività svolte in regime di mercato ⁽³⁾	
Società esclusa dall'applicazione dell'art. 4 con DPCM (art. 4, c. 9)	no
Società esclusa dall'applicazione dell'art. 4 con provvedimento del Presidente della Regione o delle Prov. Autonome (art. 4, c. 9)	no
Riferimento normativo atto esclusione ⁽⁴⁾	

DATI DI BILANCIO PER LA VERIFICA TUSP

NOME DEL CAMPO	Anno 2017
Tipologia di attività svolta	Attività produttive di beni e servizi
Numero medio di dipendenti	42 (di cui n. 3 dirigenti, n. 1 quadro, n. 31 impiegati e n. 7 operai)
Numero dei componenti dell'organo di amministrazione	1
Compenso dei componenti dell'organo di amministrazione	24.000
Numero dei componenti dell'organo di controllo	3
Compenso dei componenti dell'organo di controllo	24.500 oltre compenso orario euro 100,00 / h

ATTENZIONE: l'applicativo richiede la compilazione della sezione dati di bilancio per la verifica del TUSP solo nel caso in cui la società non depositi presso il Registro Imprese il bilancio d'esercizio 20

NOME DEL CAMPO	31/12/2017	30/06/2017	30/06/2016	30/06/2015	30/06/2014
Approvazione bilancio	sì	sì	sì	sì	sì
Risultato d'esercizio	2.773.532	2.817.466	2.340.248	1.610.467	1.330.007

ATTENZIONE: l'Ente deve compilare, esclusivamente in base alla tipologia di attività svolta dalla partecipata e indicata nel campo precedente, una delle seguenti quattro sotto-sezioni di "DATI DI BILANCIO PER LA VERIFICA TUSP".

Attività produttive di beni e servizi o Distretti tecnologici

Compilare la seguente sotto-sezione se la "Tipologia di attività svolta" dalla partecipata è: "Attività produttive di beni e servizi" o "Attività di promozione e sviluppo di progetti di ricerca finanziati (Distretti tecnologici)".

NOME DEL CAMPO	2017	2016	2015
A1) Ricavi delle vendite e delle prestazioni	3.950.551	8.754.868	9.115.880
A5) Altri Ricavi e Proventi	1.833.812	672.807	1.352.475
di cui Contributi in conto esercizio	0	0	0

QUOTA DI POSSESSO (quota diretta e/o indiretta)

NOME DEL CAMPO	INDICAZIONI PER LA COMPILAZIONE
Tipologia di Partecipazione	Partecipazione diretta
Quota diretta ⁽⁵⁾	7,11

QUOTA DI POSSESSO – TIPO DI CONTROLLO

NOME DEL CAMPO	INDICAZIONI PER LA COMPILAZIONE
Tipo di controllo	controllo congiunto - maggioranza dei voti esercitabili nell'assemblea ordinaria ed effettivo esercizio del potere di controllo anche tramite comportamenti concludenti

INFORMAZIONI ED ESITO PER LA RAZIONALIZZAZIONE

NOME DEL CAMPO	INDICAZIONI PER LA COMPILAZIONE
La partecipata svolge un'attività di produzione di beni e servizi a favore dell'Amministrazione?	no
Attività svolta dalla Partecipata	produzione di un servizio di interesse generale (Art. 4, c. 2, lett. a)
Descrizione dell'attività	Distribuzione gas naturale
Quota % di partecipazione detenuta dal soggetto privato ⁽⁸⁾	
Svolgimento di attività analoghe a quelle svolte da altre società (art.20, c.2 lett.c)	no
Necessità di contenimento dei costi di funzionamento (art.20, c.2 lett.f)	no
Necessità di aggregazione di società (art.20, c.2 lett.g)	no

NOME DEL CAMPO	INDICAZIONI PER LA COMPILAZIONE
L'Amministrazione ha fissato, con proprio provvedimento, obiettivi specifici sui costi di funzionamento della partecipata? (art.19, c.5) ⁽⁹⁾	
Esito della ricognizione	mantenimento senza interventi
Modalità (razionalizzazione)	Scegliere un elemento.
Termine previsto per la razionalizzazione ⁽¹⁰⁾	
Le misure di razionalizzazione sono state concluse alla data del 31/12/2018?	Scegliere un elemento.
Note*	

*Scheda di dettaglio***DATI ANAGRAFICI DELLA PARTECIPATA**

NOME DEL CAMPO	
Codice Fiscale	05941460965
Denominazione	Cogeser Energia S.r.l.
Anno di costituzione della società	2007
Forma giuridica	Società a responsabilità limitata
Tipo di fondazione	Scegliere un elemento.
Altra forma giuridica	
Stato della società	La Società è attiva
Anno di inizio della procedura ⁽¹⁾	
Società con azioni quotate in mercati regolamentati ⁽²⁾	
Società che ha emesso strumenti finanziari quotati in mercati regolamentati (ex TUSP) ⁽²⁾	

SEDE LEGALE DELLA PARTECIPATA

NOME DEL CAMPO	
Stato	Italia
Provincia	Milano
Comune	Melzo
Indirizzo	VIA MARTIRI DELLA LIBERTA' 18

SETTORE DI ATTIVITÀ DELLA PARTECIPATA

NOME DEL CAMPO	
Commercio di gas distribuito mediante condotte	85%
Commercio di energia elettrica	15%

ULTERIORI INFORMAZIONI SULLA PARTECIPATA

NOME DEL CAMPO	
Società in house	no
Previsione nello statuto di limiti sul fatturato ⁽³⁾	no
Deliberazione di quotazione di azioni in mercati regolamentati nei termini e con le modalità di cui all'art. 26, c. 4	no
Società contenuta nell'allegato A al D.Lgs. n. 175/2016	no
Società a partecipazione pubblica di diritto singolare (art.1, c. 4, lett. A)	no
Riferimento normativo società di diritto singolare ⁽³⁾	no
La partecipata svolge attività economiche protette da diritti speciali o esclusivi insieme con altre attività svolte in regime di mercato	no
Riferimento normativo società con diritti speciali o esclusivi insieme con altre attività svolte in regime di mercato ⁽³⁾	no
Società esclusa dall'applicazione dell'art. 4 con DPCM (art. 4, c. 9)	no
Società esclusa dall'applicazione dell'art. 4 con provvedimento del Presidente della Regione o delle Prov. Autonome (art. 4, c. 9)	no

NOME DEL CAMPO	
Riferimento normativo atto esclusione ⁽⁴⁾	

DATI DI BILANCIO PER LA VERIFICA TUSP

NOME DEL CAMPO	Anno 2017
Tipologia di attività svolta	Attività produttive di beni e servizi
Numero medio di dipendenti	12 (di cui n. 2 quadri, n. 10 impiegati)
Numero dei componenti dell'organo di amministrazione	1
Compenso dei componenti dell'organo di amministrazione	15.000
Numero dei componenti dell'organo di controllo	1
Compenso dei componenti dell'organo di controllo	5.500 + compenso orario (€ 31,00 / h)

NOME DEL CAMPO	31/12/2017	30/6/2017	30/06/2016	30/06/2015	30/06/2014
Approvazione bilancio	sì	sì	sì	sì	sì
Risultato d'esercizio	441.572	1.200.299	1.427.176	1.366.536,	1.153.426

Attività produttive di beni e servizi o Distretti tecnologici

Compilare la seguente sotto-sezione se la "Tipologia di attività svolta" dalla partecipata è: "**Attività produttive di beni e servizi**" o "**Attività di promozione e sviluppo di progetti di ricerca finanziati (Distretti tecnologici)**".

NOME DEL CAMPO	31/12/2017	30/06/2017	30/06/2016
A1) Ricavi delle vendite e delle prestazioni	14.254.734	30.182.125	39.435.387
A5) Altri Ricavi e Proventi	55.742	119.205	207.876
di cui Contributi in conto esercizio	0	0	0

QUOTA DI POSSESSO (quota diretta e/o indiretta)

Tipologia di Partecipazione	Partecipazione indiretta
Codice Fiscale Tramite	08317570151
Denominazione Tramite (organismo)	COGESER S.p.A.
Quota detenuta dalla Tramite nella società	100%

QUOTA DI POSSESSO – TIPO DI CONTROLLO

NOME DEL CAMPO	INDICAZIONI PER LA COMPILAZIONE
Tipo di controllo	nessuno

INFORMAZIONI ED ESITO PER LA RAZIONALIZZAZIONE

NOME DEL CAMPO	INDICAZIONI PER LA COMPILAZIONE
La partecipata svolge un'attività di produzione di beni e servizi a favore dell'Amministrazione?	No
Attività svolta dalla Partecipata	produzione di un servizio di interesse generale (Art. 4, c. 2, lett. a)
Descrizione dell'attività	Vendita gas naturale ed energia elettrica.
Quota % di partecipazione detenuta dal soggetto privato ⁽⁸⁾	
Svolgimento di attività analoghe a quelle svolte da altre società (art.20, c.2 lett.c)	no
Necessità di contenimento dei costi di funzionamento (art.20, c.2 lett.f)	no
Necessità di aggregazione di società (art.20, c.2 lett.g)	no

NOME DEL CAMPO	INDICAZIONI PER LA COMPILAZIONE
L'Amministrazione ha fissato, con proprio provvedimento, obiettivi specifici sui costi di funzionamento della partecipata? (art.19, c.5) ⁽⁹⁾	no
Esito della ricognizione	mantenimento senza interventi
Modalità (razionalizzazione) ⁽¹⁰⁾	Scegliere un elemento.
Termine previsto per la razionalizzazione ⁽¹⁰⁾	
Le misure di razionalizzazione sono state concluse alla data del 31/12/2018?	Scegliere un elemento.
Note*	<p>Si consideri che in seno alla Conferenza Unificata Stato- Regioni del 16/3/2017, tra gli emendamenti condizionanti l'intesa figura il seguente: <i>"l) chiarire in relazione illustrativa che la nozione di servizio di interesse generale, ai sensi dell'art. 4, c. 2 lett. a) del TU 175/2016 comprende anche i servizi regolati da autorità indipendenti, di cui alla legge n. 481 del 1995"</i>.</p> <p>Nella relazione illustrativa del decreto legislativo recante disposizioni integrative e correttive al 175/2016 all'art. 5 tra le altre è detto: <i>"come richiesto dalla conferenza unificata, si precisa che nella nozione di servizio di interesse generale di cui all'art. 4 del D. Legislativo n. 175 del 2016 rientrano i servizi soggetti a regolazione da parte delle autorità indipendenti"</i>.</p> <p>Quindi l'attività di vendita di energia elettrica e del gas, in quanto regolate dall'ARERA (autorità indipendente ai sensi della L. 481/1995) rientra nei servizi di interesse generale.</p>

*Scheda di dettaglio***DATI ANAGRAFICI DELLA PARTECIPATA**

NOME DEL CAMPO	
Codice Fiscale	05941330960
Denominazione	Cogeser Servizi S.r.l.
Anno di costituzione della società	2007
Forma giuridica	Società a responsabilità limitata
Tipo di fondazione	Scegliere un elemento.
Altra forma giuridica	
Stato della società	La Società è attiva
Anno di inizio della procedura ⁽¹⁾	
Società con azioni quotate in mercati regolamentati	
Società che ha emesso strumenti finanziari quotati in mercati regolamentati (ex TUSP)	

SEDE LEGALE DELLA PARTECIPATA

NOME DEL CAMPO	
Stato	Italia
Provincia	Milano
Comune	Melzo
Indirizzo	VIA MARTIRI DELLA LIBERTA' 18

SETTORE DI ATTIVITÀ DELLA PARTECIPATA

Installazione e manutenzione di impianti di produzione, trasformazione, trasporto, distribuzione di energia elettrica	100%
---	------

ULTERIORI INFORMAZIONI SULLA PARTECIPATA

NOME DEL CAMPO	
Società in house	no
Previsione nello statuto di limiti sul fatturato ⁽³⁾	no
Deliberazione di quotazione di azioni in mercati regolamentati nei termini e con le modalità di cui all'art. 26, c. 4	no
Società contenuta nell'allegato A al D.Lgs. n. 175/2016	no
Società a partecipazione pubblica di diritto singolare (art.1, c. 4, lett. A)	no
Riferimento normativo società di diritto singolare ⁽³⁾	
La partecipata svolge attività economiche protette da diritti speciali o esclusivi insieme con altre attività svolte in regime di mercato	no
Riferimento normativo società con diritti speciali o esclusivi insieme con altre attività svolte in regime di mercato ⁽³⁾	
Società esclusa dall'applicazione dell'art. 4 con DPCM (art. 4, c. 9)	no
Società esclusa dall'applicazione dell'art. 4 con provvedimento del Presidente della Regione o delle Prov. Autonome (art. 4, c. 9)	no
Riferimento normativo atto esclusione ⁽⁴⁾	

DATI DI BILANCIO PER LA VERIFICA TUSP

NOME DEL CAMPO	Anno 2017
Tipologia di attività svolta	Attività produttive di beni e servizi
Numero medio di dipendenti	1
Numero dei componenti dell'organo di amministrazione	1
Compenso dei componenti dell'organo di amministrazione	10.000
Numero dei componenti dell'organo di controllo	0
Compenso dei componenti dell'organo di controllo	0

NOME DEL CAMPO	31/12/2017	30/06/2016	30/06/2016	30/06/2015	30/06/2014
Approvazione bilancio	sì	sì	sì	sì	sì
Risultato d'esercizio	11.183	8.801	14.172	9.436	5.985

ATTENZIONE: l'Ente deve compilare, esclusivamente in base alla tipologia di attività svolta dalla partecipata e indicata nel campo precedente, una delle seguenti quattro sotto-sezioni di "DATI DI BILANCIO PER LA VERIFICA TUSP".

Ulteriori informazioni relative ai campi della Sezione

La società svolge il servizio di gestione/conduzione della rete di teleriscaldamento nel Comune di Pioltello e inoltre la società ha realizzato e gestisce n. 13 impianti (di cui 7 di proprietà) fotovoltaici con una potenza installata complessiva di circa 273 KW.

Attività produttive di beni e servizi o Distretti tecnologici

Compilare la seguente sotto-sezione se la "Tipologia di attività svolta" dalla partecipata è: "Attività produttive di beni e servizi" o "Attività di promozione e sviluppo di progetti di ricerca finanziati (Distretti tecnologici)".

NOME DEL CAMPO	31/12/2017	30/06/2017	30/06/2016
A1) Ricavi delle vendite e delle prestazioni	464.474	783.341	864.842
A5) Altri Ricavi e Proventi	9.214	9.678	12.446
di cui Contributi in conto esercizio	0	0	0

QUOTA DI POSSESSO (quota diretta e/o indiretta)

NOME DEL CAMPO	INDICAZIONI PER LA COMPILAZIONE
Tipologia di Partecipazione	Partecipazione indiretta
Codice Fiscale Tramite	08317570151
Denominazione Tramite (organismo)	COGESER SPA
Quota detenuta dalla Tramite nella società ⁽⁷⁾	100%

QUOTA DI POSSESSO – TIPO DI CONTROLLO

NOME DEL CAMPO	INDICAZIONI PER LA COMPILAZIONE
Tipo di controllo	

INFORMAZIONI ED ESITO PER LA RAZIONALIZZAZIONE

NOME DEL CAMPO	INDICAZIONI PER LA COMPILAZIONE
La partecipata svolge un'attività di produzione di beni e servizi a favore dell'Amministrazione?	No
Attività svolta dalla Partecipata	produzione di un servizio di interesse generale (Art. 4, c. 2, lett. a)
Descrizione dell'attività	Gestione di un impianto di cogenerazione e teleriscaldamento e di alcuni impianti fotovoltaici
Quota % di partecipazione detenuta dal soggetto privato ⁽⁸⁾	
Svolgimento di attività analoghe a quelle svolte da altre società (art.20, c.2 lett.c)	no
Necessità di contenimento dei costi di funzionamento (art.20, c.2 lett.f)	no

NOME DEL CAMPO	INDICAZIONI PER LA COMPILAZIONE
Necessità di aggregazione di società (art.20, c.2 lett.g)	no
L'Amministrazione ha fissato, con proprio provvedimento, obiettivi specifici sui costi di funzionamento della partecipata? (art.19, c.5) ⁽⁹⁾	no
Esito della ricognizione	mantenimento senza interventi
Modalità (razionalizzazione) ⁽¹⁰⁾	Scegliere un elemento.
Termine previsto per la razionalizzazione	
Le misure di razionalizzazione sono state concluse alla data del 31/12/2018?	Scegliere un elemento.
Note*	Dal piano industriale è previsto lo sviluppo della società e del suo fatturato principalmente mediante l'attivazione di iniziative nel settore dell'efficientamento di edifici comunali e/o della pubblica illuminazione.

*Scheda di dettaglio***DATI ANAGRAFICI DELLA PARTECIPATA**

NOME DEL CAMPO	
Codice Fiscale	05941350968
Denominazione	Cogeser Servizi Idrici S.r.l.
Anno di costituzione della società	2007
Forma giuridica	Società a responsabilità limitata
Tipo di fondazione	Scegliere un elemento.
Altra forma giuridica	
Stato della società	Sono in corso procedure di liquidazione volontaria o scioglimento
Anno di inizio della procedura ⁽¹⁾	2018
Società con azioni quotate in mercati regolamentati ⁽²⁾	
Società che ha emesso strumenti finanziari quotati in mercati regolamentati (ex TUSP) ⁽²⁾	

Ulteriori informazioni relative ai campi della Sezione

La società ha in corso la propria fusione per incorporazione nella società consorella Cogeser Servizi s.r.l.

In data 14 settembre 2018 sono state tenute le assemblee dei soci delle due società in cui è stata deliberata la fusione, mentre in data 5 dicembre 2018 è stato sottoscritto l'atto di fusione tra le medesime con decorrenza contabile 1/1/2018.

SEDE LEGALE DELLA PARTECIPATA

Stato	Italia
Provincia	Milano
Comune	Melzo
Indirizzo	VIA MARTIRI DELLA LIBERTA' , 18

SETTORE DI ATTIVITÀ DELLA PARTECIPATA

RACCOLTA, TRATTAMENTO E FORNITURA DI ACQUA	100%
--	------

ULTERIORI INFORMAZIONI SULLA PARTECIPATA

NOME DEL CAMPO	
Società in house	no
Previsione nello statuto di limiti sul fatturato ⁽³⁾	no
Deliberazione di quotazione di azioni in mercati regolamentati nei termini e con le modalità di cui all'art. 26, c. 4	no
Società contenuta nell'allegato A al D.Lgs. n. 175/2016	no
Società a partecipazione pubblica di diritto singolare (art.1, c. 4, lett. A)	no
Riferimento normativo società di diritto singolare ⁽³⁾	
La partecipata svolge attività economiche protette da diritti speciali o esclusivi insieme con altre attività svolte in regime di mercato	no
Riferimento normativo società con diritti speciali o esclusivi insieme con altre attività svolte in regime di mercato ⁽³⁾	
Società esclusa dall'applicazione dell'art. 4 con DPCM (art. 4, c. 9)	no

NOME DEL CAMPO	
Società esclusa dall'applicazione dell'art. 4 con provvedimento del Presidente della Regione o delle Prov. Autonome (art. 4, c. 9)	no
Riferimento normativo atto esclusione ⁽⁴⁾	

DATI DI BILANCIO PER LA VERIFICA TUSP

NOME DEL CAMPO	Anno 2017
Tipologia di attività svolta	Attività produttive di beni e servizi
Numero medio di dipendenti	0
Numero dei componenti dell'organo di amministrazione	1
Compenso dei componenti dell'organo di amministrazione	10.000
Numero dei componenti dell'organo di controllo	0
Compenso dei componenti dell'organo di controllo	0

NOME DEL CAMPO	31/12/2017	30/06/2017	30/06/2016	30/06/2015	30/06/2014
Approvazione bilancio	sì	sì	sì	sì	sì
Risultato d'esercizio	205.925	905.037	13.816	40.240	26.674

Attività produttive di beni e servizi o Distretti tecnologici

Compilare la seguente sotto-sezione se la "Tipologia di attività svolta" dalla partecipata è: "Attività produttive di beni e servizi" o "Attività di promozione e sviluppo di progetti di ricerca finanziati (Distretti tecnologici)".

NOME DEL CAMPO	31/12/2017	30/06/2016	30/06/2015
A1) Ricavi delle vendite e delle prestazioni	0	0	0
A5) Altri Ricavi e Proventi	220.001	47.509	47.509
di cui Contributi in conto esercizio	0	0	0

QUOTA DI POSSESSO (quota diretta e/o indiretta)

NOME DEL CAMPO	INDICAZIONI PER LA COMPILAZIONE
Tipologia di Partecipazione	Partecipazione indiretta
Codice Fiscale Tramite	08317570151
Denominazione Tramite (organismo)	COGESER S.p.A.
Quota detenuta dalla Tramite nella società	100%

QUOTA DI POSSESSO – TIPO DI CONTROLLO

NOME DEL CAMPO	INDICAZIONI PER LA COMPILAZIONE
Tipo di controllo	nessuno

INFORMAZIONI ED ESITO PER LA RAZIONALIZZAZIONE

NOME DEL CAMPO	INDICAZIONI PER LA COMPILAZIONE
La partecipata svolge un'attività di produzione di beni e servizi a favore dell'Amministrazione?	NO
Attività svolta dalla Partecipata	Nessuna attività
Descrizione dell'attività	Gestione del servizio idrico sino al 30/06/2012
Quota % di partecipazione detenuta dal soggetto privato ⁽⁸⁾	

NOME DEL CAMPO	INDICAZIONI PER LA COMPILAZIONE
Svolgimento di attività analoghe a quelle svolte da altre società (art.20, c.2 lett.c)	no
Necessità di contenimento dei costi di funzionamento (art.20, c.2 lett.f)	no
Necessità di aggregazione di società (art.20, c.2 lett.g)	SI'
L'Amministrazione ha fissato, con proprio provvedimento, obiettivi specifici sui costi di funzionamento della partecipata? (art.19, c.5) ⁽⁹⁾	no
Esito della ricognizione	razionalizzazione
Modalità (razionalizzazione) ⁽¹⁰⁾	fusione della società per incorporazione in altra società
Termine previsto per la razionalizzazione ⁽¹⁰⁾	30.06.2018
Le misure di razionalizzazione sono state concluse alla data del 31/12/2018?	si
Note*	<p>La società ha in corso la propria fusione per incorporazione nella società consorella Cogeser Servizi s.r.l.</p> <p>In data 14 settembre 2018 sono state tenute le assemblee dei soci delle due società in cui è stata deliberata la fusione, mentre in data 5 dicembre 2018 è stato sottoscritto l'atto di fusione tra le medesime con decorrenza contabile 1/1/2018.</p>

*Scheda di dettaglio***DATI ANAGRAFICI DELLA PARTECIPATA**

NOME DEL CAMPO	
Codice Fiscale	04146750965
Denominazione	FAR.COM. SRL
Anno di costituzione della società	2003
Forma giuridica	Società a responsabilità limitata
Tipo di fondazione	Scegliere un elemento.
Altra forma giuridica	
Stato della società	La società è attiva
Anno di inizio della procedura ⁽¹⁾	
Società con azioni quotate in mercati regolamentati ⁽²⁾	no
Società che ha emesso strumenti finanziari quotati in mercati regolamentati (ex TUSP) ⁽²⁾	no

SEDE LEGALE DELLA PARTECIPATA

NOME DEL CAMPO	
Stato	Italia
Provincia	Milano
Comune	Pioltello
CAP *	20096
Indirizzo *	Piazza Don Civilini 1
Telefono *	02-9550302
FAX *	02-9551302

NOME DEL CAMPO	
Email *	info@farcom.it

*campo con compilazione facoltativa

SETTORE DI ATTIVITÀ DELLA PARTECIPATA

NOME DEL CAMPO	
Attività 1	Gestione farmacie comunali
Peso indicativo dell'attività %	100%

ULTERIORI INFORMAZIONI SULLA PARTECIPATA

NOME DEL CAMPO	
Società in house	si
Previsione nello statuto di limiti sul fatturato ⁽³⁾	no
Deliberazione di quotazione di azioni in mercati regolamentati nei termini e con le modalità di cui all'art. 26, c. 4	no
Società contenuta nell'allegato A al D.Lgs. n. 175/2016	no
Società a partecipazione pubblica di diritto singolare (art.1, c. 4, lett. A)	no
Riferimento normativo società di diritto singolare ⁽³⁾	
La partecipata svolge attività economiche protette da diritti speciali o esclusivi insieme con altre attività svolte in regime di mercato	no
Riferimento normativo società con diritti speciali o esclusivi insieme con altre attività svolte in regime di mercato ⁽³⁾	

NOME DEL CAMPO	
Società esclusa dall'applicazione dell'art. 4 con DPCM (art. 4, c. 9)	no
Società esclusa dall'applicazione dell'art. 4 con provvedimento del Presidente della Regione o delle Prov. Autonome (art. 4, c. 9)	no
Riferimento normativo atto esclusione (4)	

DATI DI BILANCIO PER LA VERIFICA TUSP

NOME DEL CAMPO	Anno 2017
Tipologia di attività svolta	Attività produttive di beni e servizi
Numero medio di dipendenti	52
Numero dei componenti dell'organo di amministrazione	1
Compenso dei componenti dell'organo di amministrazione	24.000
Numero dei componenti dell'organo di controllo	1
Compenso dei componenti dell'organo di controllo	5.000

NOME DEL CAMPO	2017	2016	2015	2014	2013
Approvazione bilancio	sì	sì	sì	sì	sì
Risultato d'esercizio	22.994	25.944	25.061	13.264	19.762

Attività produttive di beni e servizi o Distretti tecnologici

Compilare la seguente sotto-sezione se la "Tipologia di attività svolta" dalla partecipata è: "Attività produttive di beni e servizi" o "Attività di promozione e sviluppo di progetti di ricerca finanziati (Distretti tecnologici)".

NOME DEL CAMPO	2017	2016	2015
A1) Ricavi delle vendite e delle prestazioni	13.391.117	12.366.596	11.384.754
A5) Altri Ricavi e Proventi	222.587	170.988	249.499
di cui Contributi in conto esercizio	-	-	-

QUOTA DI POSSESSO (quota diretta e/o indiretta)

NOME DEL CAMPO	INDICAZIONI PER LA COMPILAZIONE
Tipologia di Partecipazione	Partecipazione diretta
Quota diretta ⁽⁵⁾	4,91
Codice Fiscale Tramite ⁽⁶⁾	
Denominazione Tramite (organismo) ⁽⁶⁾	
Quota detenuta dalla Tramite nella società ⁽⁷⁾	

QUOTA DI POSSESSO – TIPO DI CONTROLLO

NOME DEL CAMPO	INDICAZIONI PER LA COMPILAZIONE
Tipo di controllo	controllo congiunto - vincoli contrattuali

INFORMAZIONI ED ESITO PER LA RAZIONALIZZAZIONE

NOME DEL CAMPO	INDICAZIONI PER LA COMPILAZIONE
La partecipata svolge un'attività di produzione di beni e servizi a favore dell'Amministrazione?	no
Attività svolta dalla Partecipata	produzione di un servizio di interesse generale (Art. 4, c. 2, lett. a)
Descrizione dell'attività	Gestione farmacie comunali
Quota % di partecipazione detenuta dal soggetto privato ⁽⁸⁾	
Svolgimento di attività analoghe a quelle svolte da altre società (art.20, c.2 lett.c)	no
Necessità di contenimento dei costi di funzionamento (art.20, c.2 lett.f)	no
Necessità di aggregazione di società (art.20, c.2 lett.g)	no
L'Amministrazione ha fissato, con proprio provvedimento, obiettivi specifici sui costi di funzionamento della partecipata? (art.19, c.5) ⁽⁹⁾	no
Esito della ricognizione	mantenimento senza interventi
Modalità (razionalizzazione) ⁽¹⁰⁾	Scegliere un elemento.
Termine previsto per la razionalizzazione ⁽¹⁰⁾	
Le misure di razionalizzazione sono state concluse alla data del 31/12/2018?	Scegliere un elemento.
Note*	